DIARIO DE PERNAMBUCO

CARLOS B. P. DE LYRA, proprietario — C. LYRA FILHO, director — A. J. de Miranda Falcão, fundador

N. 208 — ANNO 99 — RECIFE — PERNAMBUCO — BRASIL — JORNAL MAIS ANTIGO EM CIRCULAÇÃO NA AMERICA LATINA — FUNDADO EM 1825 — Gerente — S. P. DE LYRA — DOMINGO, 7 DE SETEMBRO DE 1924

BIBLIOTHECA DA ... DO RECIFE

HOJE: 14 paginas

200 reis

INFORMAÇÕES

DIVERSÕES

THEATRO SANTA ISABEL — Pela Companhia Billoro: "Madame Burtterfly", opera em 4 actos, na matinée; na soirée "O Guarany", em solennisação á Independencia do Brasil.

MODERNO — "Panthera negra", 7 actos magnificentes, com Florence Reed.

HELVETICA — "Miragem", por Lia Formia, drama; "Como gritam aquelles malditos!", comedia.

VAPORES

A chegar:
"João Alfredo", do sul;
"Recife", do norte.

A sahir:
"Francis", para o norte.
"João Alfredo", para o norte.
"Itaquatiá", para o sul.
"Gauratuba", para o sul.
"Itapecurú", para o norte.

MALAS POSTAES

TERRESTRES — O Correio receberá até ás 13 horas de hoje, correspondencia para as seguintes agencias:

Afogados de Ingazeira; Alagôa de Baixo; Amaragy; Angelicas; Bebedouro; Belmonte; Bom Conselho; Bonito; Brejão; Brejo; Buique; Campo Frio; Carnahyba de Flores; Chã Grande; Cruangy; Custodia; Flores; Gameleira de Buique; Gloria de Goytá; Goyanna; Granito; Goyanninha; Hor[illegible]; Ingazeira; Itambé; Jatobá do B[illegible]; Jatobá de Tacaratú; Leopoldina; Macapá; Macacos; Marayal; Mimoso; Morenos; Mussurepe; Nazareth; Nossa Cruz; Nossa Senhora da Paz de Afogados; Novo Exú; Ouricury; Palmeiras; Pedra de Fogo; Petrolina; Princeza; Primavera; Propriedade de Una; Rio Formoso; Salgadinho; Salgueiro; Santo Antonio da Gamelleira; Santa Izabel; Santa Maria; São Bento; São Francisco; São José do Egypto; São José da Corôa Grande; São José do Belmonte; Serra do Vento; São Vicente; Sapé; Serinhaém; Surubim; Tacaratú; Tamandaré; Triumpho; Varas; Vertentes; Vicencia; Villa Bella e demais localidades servidas pela "Great Western".

MARITIMAS — O correio expedirá hoje, as seguintes malas:

Para Bahia, Rio, Santos, Rio Grande, Pelotas e Porto Alegre, pelo "Itaquatiá", recebendo objectos para registrar até ás 9 horas; impressos e cartas com porte duplo até ás 11 horas.

Para Natal, Macau, Mossoró, Aracaty, Camocim e Amarração, pelo "Itapecurú", recebendo objectos para registrar até ás 9 horas; impressos e cartas até ás 10 1|2 horas; e cartas com porte duplo até ás 11 horas.

TELEGRAMMAS RETIDOS

No Telegrapho Nacional, para: — Pomatere; Zeignacio; Samuel Camillo Andrade, Aurora n. 85; madame Rosa Limon, Duque de Caxias, 862; Soberano; José Oscar, Imperatriz n. 19, 2º; Kyrillos; Augusto Sá Menezes; Desvios; Mancy para Pau.

No Submarino para: Lagoma.

PAGAMENTOS

DELEGACIA FISCAL — Amanhã, 7º dia util: Montepio da marinha e guerra e meio soldo.

THESOURO DO ESTADO — Amanhã, 7º dia util: — Professores de 4ª entrancia.

Pensionistas do montepio inscriptos nas fls. 121 a 180, das 9 ás 11 horas.

PHARMACIA DE PLANTÃO

HOJE — A "Pharmacia Victoria", rua Barão da Victoria n. 236, bairro Santo Antonio.

PUBLICAMOS HOJE

Parte editorial:
— Telegrammas;
— Vida commercial;
— Varias;
— Em quatro linhas;
— O dia da bôa imprensa;
— 73 (Gilberto Freyre);
— Sobre a continuidade do progresso scientifico (Manuel Caetano);
— O 21.º;
— Figuras e factos;
— Diario social;
— 7 de setembro;
— O "Diario" no R. G. do Norte;
— Alma religiosa;
— Magazine;
— Fabrica de papel de Jaboatão;
— Sport;
— Ultima hora.

PARTE INEDITORIAL
Solicitadas: — Avisos e Editaes — Navegação; — Commercio; — Pequenos annuncios; — Avisos funebres e diversos.

ASSIGNATURA
De hoje a 31 de Dezembro de 1924 .... 16$000
(As assignaturas são pagas adeantadamente).

7.ª PAGINA
MAGAZINE: Sciencias — Letras — Artes — Mundanismos — Variedades.

TELEGRAMMAS

Serviço especial do "Diario de Pernambuco" e da Agencia Havas

INTERIOR

BAHIA

O desembarque do 19.º Batalhão de caçadores — S. SALVADOR, 6 — Cerca de oito mil pessoas receberam no caes do porto, em delirantes acclamações, ao 19.º Batalhão de caçadores.

Todas as altas autoridades civis e militares estiveram presentes, salientando-se o governador, secretarios, deputados, senadores, etc.

Depois do desembarque organisou-se um grande prestito em demanda do quartel.

Antes da marcha, o governador discursou, elogiando o procedimento dos valorosos soldados e concitando a mocidade ao cumprimento do dever. Ao terminar o seu discurso, o sr. Góes Calmon collocou uma corôa de louros na bandeira.

Durante o trajecto houve scenas commoventissimas, entre pessoas das familias dos soldados mortos. Varias pessoas foram accommettidas de crises nervosas. Das janellas por onde passou o 19.º atiraram-lhe flores e palmas.

O regresso do 10.º Batalhão de caçadores — S. SALVADOR, 6 — O commercio fechará hoje ás duas horas, afim de receber o 19.º Batalhão de caçadores que deverá desembarcar ás quatro horas.

A policia prestará guarda de honra, formando o Corpo de bombeiros, a escola de marinheiros e sociedades de tiro.

Fallecimento — S. SALVADOR, 6 — Falleceu hoje o negociante Pedro Ferraro.

Mercado bahiano — S. SALVADOD, 6 — Mercado bahiano: Cacau, 18$000 e algodão, ... 115$000.

A situação da Escola de aprendizes marinheiros — S. SALVADOR, 6 — A Escola de aprendizes marinheiros está na imminencia de fechar-se á mingua de alimentação.

Devido a falta de pagamento os fornecedores suspenderam os fornecimentos.

Um medico em commissão — O governador do Estado commissionou o medico da brigada sr. Marques Reis para estudar no Rio e São Paulo, os meios mais modernos de combate ás molestias venereas, adoptados nos corpos militares.

Casamento — S. SALVADOR, 6 — Deverá realisar-se hoje o casamento do deputado Carlos Pedreira com a senhorita Cicinha Albuquerque Porsiuncula.

ALAGOAS

O dia da Independencia — MACEIO', 6 — A data da independencia será aqui celebrada com um "match" de foot-ball, entre o "Barroso" e o "Municipal; uma festa civica no "Orphanato São Domingos"; sessão na Academia alagoana de letras", na qual o sr. Aurino Maciel lerá o elogio biographico de Alexandre Passos e um imponente baile no "Phenix Alagoano".

Barco "28 de Agosto" — MACEIO', 6 — Chegou ao porto de Jaraguá o barco "28 de julho", em que o piloto Alcides Villar realisa o raid São Luiz-Rio.

Raid Parahyba-Montevidéo — MACEIO', 6 — Acha-se nesta capital o sr. Sergino Moura que está realisando o raid Parahyba-Montevidéo, vencendo vinte leguas diariamente.

Fallecimentos — MACEIO', 6 — Falleceram hoje nesta cidade, d. Maria Rego, viuva do commerciante Taciano Rego e Manoel Cursino de Mello.

"Companhia Billoro" — MACEIO', 6 — E' esperada aqui a "Companhia lyrica italiana "Billoro" que estreará no dia 16 com a opera "Madame Buterfly".

MARANHÃO

Fallecimento — S. LUIZ, 6 — Acaba de fallecer o desembargador Lopes da Cunha, presidente do Tribunal da relação.

O extincto foi governador deste Estado e é pae do jornalista Lopes, director do jornal "A Pacotilha".

A morte do illustre magistrado foi muito sentida.

EXTERIOR

SUISSA

Sessão da Assembléa da Liga das Nações — GENEBRA, 4 — Na sessão da Assembléa da Liga das Nações, o sr. Mac Donal expoz a these britannica sobre a questão do desarmamento dos paizes ex-inimigos.

Amanhã discursará o sr. Herriot.

ITALIA

Desmentido official — ROMA, 4 — Foi desmentido officialmente o boato de um attentado contra o principe Humberto, em Montevidéo.

GRÃ-BRETANHA

Encontro em Mac Donald e Zaghul Pachá — LONDRES, 4 — O encontro e[illegible] o sr. Mac Donald e Zagh[illegible] Pachá continua em projec[illegible] não devendo realisar-se an[illegible] do fim do mez.

O regresso de Zaghul Pachá ao Egypto — LONDRES, 4 — O "Daily Express" diz-se informa do que Zaghul Pachá, regressará ao Egypto no dia 17 do corrente.

PORTUGAL

Partido democratico — LISBOA, 4 — O directorio do Partido democratico em reunião hoje effectuada, examinou a situação politica e em seguida nomeou uma commissão para conferenciar com o sr. Rodrigues Gaspar, presidente do gabinete.

O caso do castello de São Jorge — LISBOA, 4 — Os officiaes da 1.ª divisão manifestaram ao commandante grande desgosto por se acharem em liberdade os assaltantes do castello de São Jorge.

BELGICA

Manifestação — BRUXELLAS, 4 — Durante a manifestação flamenga, um dos manifestantes fez fogo contra a multidão, perto do edificio da Bolsa sahindo tres pessoas gravemente feridas.

Sobre a taxa de exportação de farinha — BRUXELLAS, 4 — Dizem de Belgrado que foi abolida a taxa de exportação da farinha, esperando-se que esta medida seja estendida aos productos industriaes.

ALLEMANHA

Almirante Behke — BERLIM, 4 — Consta que o almirante Behke, chefe do estado-maior da marinha vae pedir reforma, sendo nomeado para substituil-o o almirante Lenker.

RUSSIA

A revolta da Georgia — MOSCOU, 4 — Está officialmente annunciada que a revolta da Georgia está sendo sustentada pelos Meucheviks, ajudados pela aristocracia georgina e ex-officiaes do exercito do tzar. Grande numero de rebeldes já renderam-se e outros fugiram para as montanhas. Cerca de 40 foram condemnados a morte.

CHINA

Ultimatum dirigido ao governo da Mandchuria — PEKIN, 4 — De Shanghai:

O general Changtsphin, governador militar da Mandchuria dirigiu um ultimatum ao governo, ameaçando-o empregar a força se não fizer suspender o ataque contra os generaes revoltados.

Combates na China — PEKIN, 4 — Dizem de Shanghai que os combates de ante-hontem foram travados numa distancia de 25 kilometros da cidade. As informações de hoje dizem que as tropas de Chekiay recuam em direcção de Shanghai.

HESPANHA

A lucta entre hespanhoes e marroquinos — MADRID, 4 — Telegrammas procedentes de Manaos dizem que as forças da guarnição Tetuan fizeram, um amplo reconhecimento, sustentando cerrada fuzilaria com os rebeldes

ESTADOS UNIDOS

Commissão de indemnisações mexicanas — WASHIGTON, 4 — A commissão de indemnisações mexicanas iniciou os seus trabalhos, elaborando o programma.

Em seguida visitou a Casa Branca onde foi recebida pelo sr. Hughes que apresentou-a ao presidente Coolidge.

Boxeur Luiz Firpo — NEW-YORK, 4 — Consta que o "boxeur" Luiz Firpo, receioso de ser preso por causa do processo de um falso juramento fugiu de Saratoga.

Todavia o advogado diz que elle partiu para New York, pelo trem, pois deseja continuar alli o treino para o encontro que vae ter com Wills.

FRANÇA

O projecto britannico de desarmamento geral — PARIS, 4 — A maioria dos jornaes julga o projecto britannico de desarmamento geral, mais economico do que outra cousa e considera o arbitramento demasiado platonico.

A proposta da America de considerar aggressor todo o Estado que recuse submetter a julgamento arbitral os seus litigios com outros paizes, seria pois a verdadeira solução.

"Le Matin" diz que a França está disposta a acceital-a.

"Le Journal" acha provavel que a França e a Inglaterra cheguem ainda hoje a um accordo o que muito influiria nas decisões da Assembléa da Liga.

Nomeação — PARIS, 4 — A commissão de reparações nomeou agente geral de pagamentos das reparações o sr. Seymour, em substituição ao sr. Young que estava interinamente no citado cargo.

Professor Macurdy — PARIS, 4 — O professor Macurdy, da Universidade de Yale annunciou ter descoberto um esqueleto com um golpe de punhal nas costas, indicando que o homem morrera ha vinte mil annos, numa briga.

Declaração do sr. Mac Donald — PARIS, 4 — O sr. Mac Donald de passagem nesta cidade, declarou aos correspondentes dos jornaes inglezes que não encara a evacuação do Egypto.

Accrescentou que em Genebra combateria o pacto de assistencia mutua e declarou-se partidario da discussão da questão do desarmamento em conferencia ulterior.

O sr. Mac Donald foi saudado nesta capital pelo ministro das colonias que disse confiar nos magnificos resultados da Assembléa de Genebra.

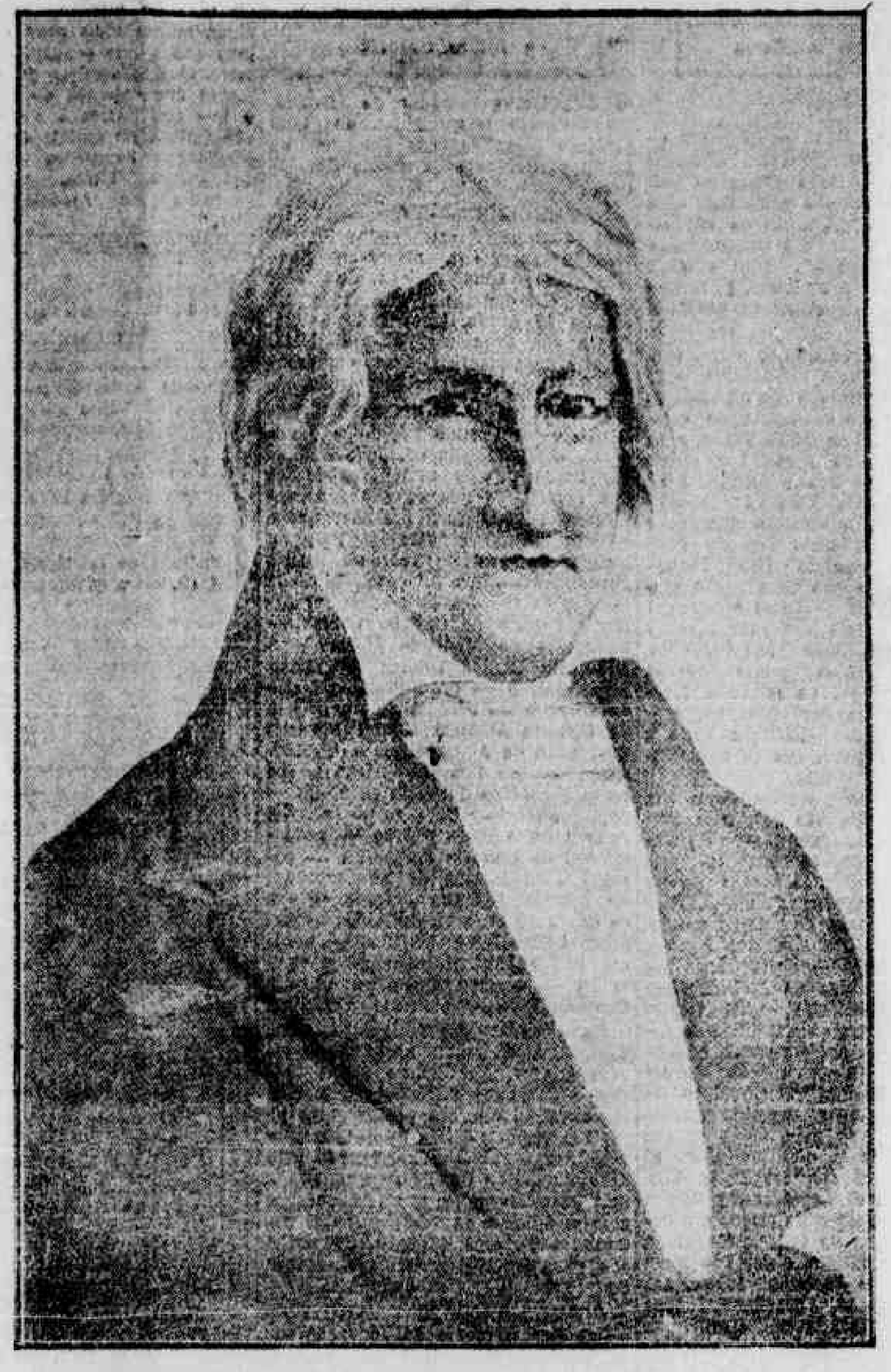

José Bonifacio, o Patriarcha da Independencia

VIDA COMMERCIAL

CAMBIO

Os bancos abriram hontem com a taxa de 5 1|4 d., sobre Londres a 90 dias de vista por 1.000 réis.

Em seguida ás noticias do Rio, continuaram a operar com a taxa da abertura, assim fechando o mercado.

O papel particular não foi negociado. Alfandega — 1.000 réis-ouro 5.669.

— No Rio os bancos trabalharam todo o dia com a taxa de 5 5|16 d.

VALOR DAS MOEDAS
5 5|32 d. á vista

Libra esterlina	46$545
Dollar	10$350
Franco	$560
Peseta (Capital)	1$360
Peseta (Provincia)	1$380
Escudo (Lisbôa)	$320
Escudo (Provincia)	$330
Franco belga	$520
Franco suisso	1$960
Florim	4$030
Lira	$460
Peso argentino (ouro)	—
Peso argentino (papel)	—
Marco	—

BOLSA COMMERCIAL

Cotações officiaes da Junta dos corretores:

Dia 3 — Café a 50$000 os 15 kilos, entrega prompta.

Farinha de mandioca a 13$000 os 50 kilos, entrega prompta.

Feijão preto a 55$000 os 60 kilos, para entrega prompta.

Milho a 15$ a 16$300 os 60 kilos, entrega prompta e a chegar.

Mamona a 14$ os 15 kilos, entrega a chegar.

Dia 4 — Milho a 15$ os 60 kilos saccaria usada de estopa, entrega a chegar.

Dia 5 — Cambio s|Londres á vista 5 5|32 por 1$000 do particular; s|idem a 90 d|d 5 1|4 por 1$000 do banco; s|idem a 110 d|d 5 1|4 por 1$000 do banco; s|idem á vista 110 d|d 5 1|4 por 1$000 do banco; s|idem á vista 5 5|32, 5 7|32, 5 3|16 por 1$000 do banco; s|N. York á vista 10$300, 10$330 o dollar do banco; s|Paris a 90 d|v $543 o franco do banco; s|idem á vista $543 o franco do particular; s|idem á vista ... $550, $558 o franco do banco.

Feijão mulatinho a 52$ os 60 kilos, entrega prompta; idem preto a 57$ os 60 kilos, entrega prompta.

Mamona a 14$200 os 15 kilos, entrega prompta.

Milho a 16$500 os 60 kilos, entrega prompta.

MERCADO DE GENEROS

ASSUCAR — A semana terminou com o mercado deste genero em posição calma.

Hontem, na Bolsa, os diversos typos não foram cotados.

ALGODÃO — Não se verificou interesse no mercado deste artigo durante a semana extincta.

Na praça, comtudo, effectuaram-se alguns negocios do typo de 1ª sorte e mediano, ás bases de 110$ e ... 105$ e 105$ e 100$ pelos 15 kilos, respectivamente.

Hontem, foram registradas as seguintes cotações, pelos 15 kilos:

Matta 1ª sorte e Sertão
1ª sorte .... 100$000
Genero prompto.
Mediano (respectivamente) .... 95$000
Genero prompto.
Mercado calmo.

AGUARDENTE — Extra-sello 3$350 a 3$600, com sello 4$000 a 4$250 a canada, conforme o grão.

ALCOOL — Extra-sello 6$700 a 7$200, sellado 8$000 a 8$500, conforme o grão.

CAFE' — Genero do Estado, ... 49$000 a 50$000, conforme o typo, entrega prompta.

FARINHA — Sacco de 50 kilos 18$000 a 20$000, genero do Estado, conforme a procedencia.

FEIJÃO — Novo do sul 51$000 a 52$000, dito preto do sul 56$000 a 57$000, dito novo do Estado ..... 51$000 a 52$000.

MILHO — 16$000 a 16$500, conforme a qualidade, saccaria e entrega.

Sendo amanhã santificado, não haverá expediente, de accordo com a praxe na Associação Commercial, na Bolsa de assucar e nos bancos.

Para Incommodos de Senhoras,
qualquer que seja a edade da enferma, o Melhor Remedio é
A Saude da Mulher
que combate com efficacia as Flores-Brancas, as Cólicas Uterinas, as Dores e as Congestões do Utero e dos Ovarios as Regras Demasiadas, as Regras Escassas, a Falta de Regras e o Rheumatismo das Senhoras
Dep. Nac. S. Pub. Lic. 334 1 Junho 1920

OS FRACOS SOFREM:
DEPRESSÃO NERVOSA
INSOMNIA
NERVOSISMO-MAGREZA E
ANEMIA
RECOMMENDA-SE O USO DO GRANDE TONICO-NERVINO
VANADIOL
Licenciado pelo D. N. da S. Publica Sob o Nº 114 em 6-12-1915

Optica Americana
GABINETE OPTICO-OCULISTA do DR. CELERINO
Especialista em exames de refracção dos olhos e adaptação de oculos e pince-nez.
Rua Nova, 256 — 1.º andar
RECIFE

O PRATO CHINEZ
LOUÇAS — GARCIA & C.ª — RUA NOVA, 290 — VIDROS
ESTABELECIMENTO DE CONFIANÇA E O PREFERIDO pelos noivos e Exmas. familias
Especialidade em serviços de louça "Ingleza" (decorações modernas), Porcelanas de "Limoges", Christaes de "Baccarat", vidros francezes (estylo moderno), Talheres de "Christofle", Redomas para imagens e Castiçaes com lanternas
Cache-pots e Jardineiras
OBJECTOS PARA PRESENTE EM METAL GARANTIDO
Preços sem competidor na Praça
Visitem o PRATO CHINEZ
RUA NOVA N.º 290 — — — RECIFE

Nevralgia
dôres de ouvidos e de dentes param instantaneamente com o Linimento Sloan.
E' tel-o sempre á mão — evita longas horas de agonia e soffrimento. Penetra sem ser preciso fricção.
Vende-se em todas as Pharmacias.

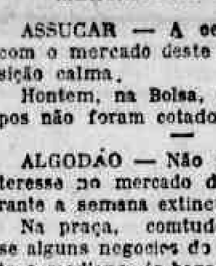

LINIMENTO DE SLOAN

O Café Guanabara
é o melhor que se pode fabricar.
Vende-se na
CASA TEIXEIRA MIRANDA
Preço do kilo — 5$000

MUTILADO

DIARIO DE PERNAMBUCO

FUNDADO EM 1825

Director-C. LYRA FILHO

Orgão de informações
NOTICIOSO—INDEPENDENTE
Nenhum compromisso partidario
Nenhuma ligação official

End. telegraphico—"DIARIO"

Composto em machinas Linotype da "Linotype Mergenthaler C.ª

Impresso em machina rotativa Duplex Tubular Press—16 paginas
30.000 exemplares á hora
(A primeira desse no installada no Brasil)

Redacção — Administração e Officinas
Praça da Independencia—Recife
Edificio do "DIARIO"

EXPEDIENTE

Correspondencia — Afim de podermos mais promptamente attender aos interessados, recommendamos muito encarecidamente que toda a correspondencia quer de redacção, quer commercial (inclusive vales do correio e ordens os saques) seja endereçada:

Ao sr. gerente do
DIARIO DE PERNAMBUCO
RECIFE

(Só a correspondencia absolutamente privada deverá trazer indicação nominal).

ASSIGNATURAS — Preço para todo o Brasil:

Anno	48$000
Semestre	25$000
Trimestre	13$000

Desinfectante "CREOLISOL"
O melhor para lavagem e desinfecção de casas

Na dôr de dentes — Infallivel a Cêra do Dr. Luetosa. Para as crianças ideal! Tubo para 10 applicações, rs 2$000. Evite substituições, exigindo esta marca.

Thermometros para febre
só confiem no
"CASELLA, LONDON"

Estará descoberta á cura da epilepsia?

Até ha pouco tempo todos os medicamentos falhavam lamentavelmente no tratamento da epilepsia, e si alguns casos isolados se verificavam, eram esses devidos unicamente á medicação especifica da syphilis e apenas nos casos de epilepsia syphilitica. O ANTI-EPILEPTICO BARASCH, porem, tem sido efficaz em innumeros casos de epilepsia, como a prova, alem de muitos outros, o seguinte attestado:

"Tayuva, 10 de fevereiro de 1924. Sra. d. Elise Barasch — Peço-lhe se dignar dar-me alguns esclarecimentos sobre o doente que está usando seu maravilhoso ANTI-EPILEPTICO. O doente tem 25 annos e está soffrendo de epilepsia ha 16, sendo que todos os dias tinha de um a quatro ataques. Depois de tomar tres fracos de seu maravilhoso medicamento não teve mais nem siquer symptomas delles; depois tomou mais cinco frascos e já são passados quatro e meio mezes que se acha bom. Agora a senhora me dirá se devemos parar ou continuar o tratamento. Em todo caso lhe envio 75$000 para, no caso de ser necessario, me remetta mais dois frascos. Nada mais tenho a dizer senão agradecer-lhe e enviar-lhe minhas cordiaes saudações. — Alessio Lorenzi.

"Tayuva, 16 de março de 1924 — Exma. sra. d. Elise Barasch. — Recebi vossa carta e comprehendi que desejaes autorisação para publicar a minha. Eu vos dou com prazer e para beneficio da humanidade, inteira liberdade de acção. E tambem farei intensa propaganda junto áquelles que eu saiba soffrerem de epilepsia, para que se soccorram de seu milagroso medicamento contra essa terrivel molestia. Hypothecando-lhe minha gratidão, apresento-lhe meus cumprimentos e cordiaes saudações. — Alessio Lorenzi".

A' venda nas pharmacias e drogarias.
Correspondencia: Mme. E. Barasch. — Av. Mem de Sá 171 — Rio de Janeiro.

O "Diario" no Rio G. do Norte

(Do nosso correspondente especial)

O proximo regresso do 29º Batalhão de Caçadores

A chapa situacionista para o futuro Congresso

Natal, 1—9—924.

SOLDADOS PARA O NÔRTE — Consoante noticiaramos anteriormente, o 29º B. C. teve ordem de embarcar com destino a Santarém, afim de tomar parte na acção de repressão aos revolucionarios amazonenses. O paquete "Macapá", aqui entrado no dia 25 do mez transacto, pela manhã, tinha que conduzir os soldados potyguares.

Marcado o embarque da tropa para ás 14 1|2 horas, a multidão, que se compunha de homens e mulheres de todas as classes sociaes, cêdo estacionou no "square Pedro Velho e na avenida Junqueira Ayres, em frente ao quartel da briosa unidade do exercito nacional. Mais ou menos á hora aprazada, o batalhão deixava o seu alojamento, em ordem de marcha, sob o commando do capitão Tavares Guerreiro que tinha como ajudante, o 1º tenente Creso Monteiro. Na frente, seguia em automovel o tenente-coronel João Augusto, commandante. Puxados pela respectiva banda de musica, os soldados legalistas desfilaram garbosamente, sendo acompanhados durante todo o percurso pelo povo, que os acclamava enthusiasticamente.

Passando pela avenida Junqueira Ayres, praça Augusto Severo e avenida Sachet chegaram á avenida Tavares de Lyra, neste momento cheia de gente. Estavamos, sem duvida em dia de grande acontecimento.

Repetidas salvas de palmas saudaram a chegada dos distinctos conterraneos. Das sacadas de todos os predios, especialmente da Associação e da Junta Commercial e do Centro Nautico Potengy, as familias assistiam ao acto e acclamavam os que iam embarcar no cumprimento do dever. De pé no seu automovel, o tenente-coronel João Augusto agradecia, de chapéo na mão, todas as saudações, que eram dirigidas a s. s. e aos seus subalternos. Feito alto, falou de uma das sacadas do Centro Nautico um intelligente moço, em nome dos alumnos do collegio Santo Antonio. Acto continuo, o dr. Ivo Filho se dirigiu, do mesmo logar, aos brisosos soldados, concitando-os ao cumprimento do dever. Referiu-se aos feitos de valor dos rio-grandenses do norte, toda a vez que a Patria delles ha precisado. Recordou factos que sobremodo nos honram, tendo palavras do mais franco elogio á pessôa do nosso conterraneo, tenente-coronel João Augusto, militar que honra a classe e o seu Estado. Do Hotel Internacional, discursou ainda um cidadão, cujo nome não nos foi possivel saber. Em seguida a força começou a embarcar. Desenrolaram-se então as conhecidas e commoventes scenas do momento. Era de notar, porém, a expressão de serenidade e de enthusiasmo dos soldados. Raros choravam. O ultimo a embarcar foi o porta-bandeira com os seus guardas. Ao chegarem a bordo, os destemidos moços prorromperam em vivas ao Brasil, á Republica e ao seu commandante.

O REGRESSO DO 29º — Segundo communicação telegraphica recebida do commandante da região pelo 1.º tenente Epaminondas Aquino, commandante do destacamento que aqui ficou, a tropa federal deste Estado teve ordem de regressar de Belem. E' provavel que o faça pelo mesmo paquete "Macapá".

A proposito, o sr. governador recebeu do governador do Maranhão o telegramma seguinte:

"Maranhão, 29 — Acaba de estar commigo o illustre tenente-coronel J. Augusto, que teve ordem de regressar. Como sei que é admirador do prezadissimo amigo, apresso-me em dar-lhe essa agradavel noticia. Abraços afectuosos. — Godofredo Vianna, presidente do Estado."

ARTISTAS LYRICOS — Estão nesta capital os cantores lyricos Del More e Beniche, que pretendem realisar um festival no theatro Carlos Gomes, dedicado ao sr. governador do Estado.

CONCERTO—O prof. Thomaz Belbini pretende levar a efeito no proximo dia 22, anniversario do dr. José Augusto, governador do Estado, um concerto instrumental, no qual tomarão parte as suas alumnas de curso particular e da Escola Domestica.

NATAL-CLUB — Consoante fizera annunciar, esta conhecida sociedade recreativa offereceu hontem aos seus socios um elegante chá-dansante, que teve inicio ás 17 horas, terminando ás 21. Como sóe acontecer, o que Natal possue de mais fino lá esteve, prestigiando assim aquella associação.

O FUTURO CONGRESSO ESTADOAL — O Partido Republicano Federal, chefiado pelo dr. José Augusto, tendo ouvido os chefes locaes dos municipios que se não representaram na legislatura passada, indica os seguintes candidatos para a eleição de 7 deste: coronel Adolfo Fernandes — dr. Adaucto Miranda Raposo da Camara — monsenhor Alfredo Pegado de Castro Cortez — Descartes de Medeiros Mariz —dr. Diocleciano Dantas Duarte — Enéas Pires Galvão — dr. Euphrasio Mario de Oliveira — coronel Felinto Elysio de Oliveira Azevedo — dr. Floriano Cavalcanti de Albuquarque — professor Francisco Gonzaga Galvão — coronel Francisco Geroncio de Mello — dr. Januncio Nobrega — coronel João Alfredo Pires Galvão — academico João Epitacio Fernandes — coronel João Pessôa de Albuquerque; — capitão Joaquim Augusto Freire — dr. José Ferreira de Souza — dr. Manoel Sinval Moreira Dias — coronel Pedro Juvenal Teixeira de Carvalho — coronel Pedro de Oliveira Correia.

Os cinco logares restantes serão occupados, um, pelo sr. João Estevam da Silva, candidato dos operarios, e os quatro restantes por elementos avulsos, outr'ora pertencentes ao partido opposicionista. Este fez distribuir um boletim assignado pelo desembargador Dyonisio Filgueira e dr. João Gurgel, que, de accordo com a opinião do respectivo chefe, ministro Tavares de Lyra, aconselha aos seus correligionarios abstenção do pleito.

COMMEMORAÇÕES PATRIOTICAS — O Departamento de educação está promovendo entre todas as escolas officiaes e particulares desta capital a realização de um programma de festejos, por occasião da passagem do 102º anniversario da Independencia Nacional, no proximo dia 7.

JUIZO DE DIREITO DA 1ª VARA — Entrou no gozo de 40 dias de ferias o dr. Antonio Soares, juiz de direito da 1ª vara desta capital. Na forma da legislação estadual, está sendo substituido pelo dr. Francisco de Albuquerque Mello, juiz da 2ª vara, que, dest'arte, passa a accumular as duas jurisdicções.

NOVAS DELEGACIAS REGIONAES — O dr. Hemeterio Fernandes de Queiroz communicou ao dr. chefe do Departamento de policia e segurança publica haver assumido as funcções de delegado da 5ª região policial, com séde na cidade de Apody. Identica communicação fez o dr. Olyntho Medeiros, nomeado para as mesmas funcções na 2ª região, com séde na villa de Goyanninha.

NOMEAÇÃO — Foi nomeado para reger, interinamente, a cadeira de Geographia, da Escola Normal, o professor Severino Bezerra de Mello.

CORONEL JOÃO ALVES — Repercutiu dolorosamente nesta capital a noticia da morte deste illustre cidadão, na cidade de Olinda desse Estado, o qual era progenitor do exmo. e revdmo. sr. d. José Pereira Alves, estimado bispo desta diocese. A s. exc. teem sido passados muitos telegrammas de condolencias.

O REGRESSO DO GOVERNADOR — Depois de uma viagem de 39 1|2 horas, chegou a esta capital na terça feira, 26, o vapor "Taquary", da Companhia Commercio e Navegação, a cujo bordo viajava, vindo de Macau, o dr. governador do Estado, acompanhado da sua comitiva.

ESTRADA DE FERRO DE MOSSORÓ — Do coronel Cunha da Motta, presidente da Associação Commercial de Mossoró, recebeu o sr. governador o telegramma seguinte:

"Mossoró, 22 — Telegraphamos ao sr. ministro da Aviação pedindo urgencia para a abertura e distribuição de credito já autorizado pelo Tribunal de Contas para a continuação dos serviços da Estrada de Ferro com o fim de construir o trecho que liga Mossoró a São Sebastião antes do proximo inverno. Temos apenas cinco mezes uteis para esses trabalhos não sendo conveniente deixar o material dos serviços já promptos á mercê dos estragos do inverno, para o que solicitamos a vossa intervenção valiosa no sentido de sermos attendidos. Saudações cordiaes. — (a) Cunha Motta, presidente em exercicio da Associação Commercial."

LOTERIA só da BAHIA

Dentes brancos, bocca limpa, halito puro?
Sim, usando-se a
PASTA ORIENTAL
A' venda em todo o Brasil
Cia. de PERFUMARIAS BEIJA-FLOR
Pedidos do Interior a J. Lopes & C.ª ou a qualquer outra casa atacadista do Rio

A Internacional
E o seu novo methodo de negocio durante os mezes de:
AGOSTO E SETEMBRO
1.º — A titulo de propaganda, as primeiras quotas das inscripções em clubs serão gratuitas.
2.º — A entrega adiantada dos premios em vez de 50 %, será feita com a entrada apenas de 20 %, com direito á restituição.
3.º — Os prazos para as vendas a prestações, passarão a ser, de 12 a 15 mezes, com pagamento á vista somente de 10 %.
RELAÇÃO DOS ARTIGOS
Mobiliarios de todos os estylos. Tapeçaria, Congoleum. Cofres. Machinas de costura. Relogios de parede. Vidros e metaes. Quadros e espelhos. Adornos e abat-jours. Lampadas e estatuetas. Cortinas, pannos para mesa. Camas de ferro. Geladeiras. Objectos de phantasia, etc., etc.
RUA DO IMPERADOR, 303

Sempre em stock aqui
Soda Caustica 76|77
Carbonato de Soda
Bicarbonato de Soda
Carbonato de Amoniaco
Bichromato de Soda
Bichromato de Potassa
Sulfureto de Soda
Sulphato de Cobre
Chlorureto de Cal
Silicato de soda
Soda Ash (barrilha)
Recebido directamente dos fabricantes
Brunner Mond & Co. Ltd.
e
The United Alkali & Co. Ltd.
INGLATERRA
Depositarios:
AYRES & SON
AVENIDA MARQUEZ DE OLINDA N.º 117—1.º andar
(Entrada pela rua do Vigario)

MALEITOL
Cura maleita em seis dias
App. D. N. S. P. em 12—6—922 sob n.º 857
NAS DROGARIAS E PHARMACIAS
GALVÃO & C.ª — Av. S. João, 145 — S. PAULO
1 VIDRO PELO CORREIO, 15$000

Os redactores, empregados e operarios do "DIARIO DE PERNAMBUCO", "JORNAL DO COMMERCIO", "A RUA" e "A NOTICIA" estão seguros contra accidentes no
Lloyd Industrial Sul Americano
A mais poderosa Companhia de Seguros contra accidentes
Unica que tem deposito de Rs. 400:000$000 no Thesouro Federal, e posto medico de soccorro em sus Agencia:
AVENIDA MARQUEZ DE OLINDA, N.º 274

POMADA
RENY
Extingue sardas, pannos, rugas, cravos, espinhas e manchas da pelle
Approvada pelo D. N. de Saude Publica e premiada na Exposição Internacional do Centenario
App. D. N. S. P. em 6—11—922, sob n.º 1099

PARISIANA
A AGUA DE COLONIA PREFERIDA

RELOGIOS DE PAREDE
CARRILLON
ACABAMOS DE RECEBER UM LINDO SORTIMENTO!
JOALHERIA
REGULADOR DA MARINHA

CENTRO AGRICOLA
CARRAPATICIDA
INGLEZA "COOPER"
Unicos depositarios em Pernambuco
BICKMORINE
A pomada americana ideal para sarar feridas e arranhaduras nos animaes
VACCINAS
Contra os carbunculos symptomatico (manqueira) e Lematico (carbunculo)
Hardman & C.
RUA DA IMPERATRIZ N.º 279 — RECIFE

RADIOTELEPHONIA
MARCONI WIRELESS TELEGRAPH Co. Ltd.
WALLACE INGHAM, agente nesta praça, avisa aos interessados que os preços dos apparelhos "MARCONI" para radiotelephonia acabam de soffrer um abatimento de 35 por cento. Os Snrs. AMADORES poderão ver e examinar os apparelhos no escriptorio do Snr. Wallace Ingham no edificio do London & Brazilian Bank Ltd., sala n.º 3, 2.º andar, onde terão quaesquer informações.
Roga-se a gentileza dos Snrs. AMADORES não comprarem apparelhos radiotelephonicos de outras marcas sem consultarem os preços da "Marconi Wireless Telegraph Co. Ltd".

Motores OTTO
DA
MOTORENFABRIK DEUTZ
Primeira e maior fabrica especialista do mundo
FUNDADA EM 1864

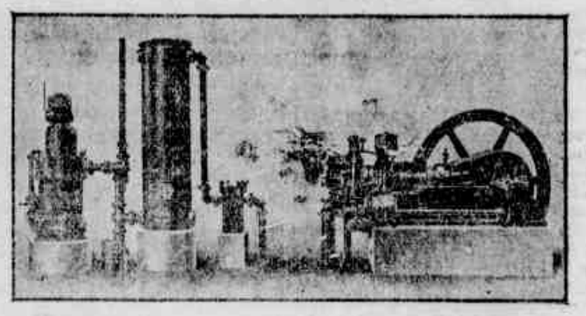

FORÇA MOTRIZ MAIS BARATA PARA INDUSTRIA E LUZ ELECTRICA
Installações a gaz pobre, construcção moderna e aperfeiçoada, trabalhando com lenha, pó de serra, residuos, bagaço, cascas, etc.
Simplicidade extraordinaria.
Durabilidade incomparavel.
Segurança absoluta de serviço.
Offerecem-se todas as garantias.
Sociedade de Motores Deutz
OTTO LEGITIMO, Ltda.
RECIFE — Avenida Marquez de Olinda, 150

FOLHETIM DO "DIARIO DE PERNAMBUCO" 259

E'MILE RICHEBOURG

A Irmãsinha dos Pobres

Quinta parte
O CASTIGO

II
Duas amigas

— Venho aqui como amiga; as perguntas que vou fazer-lhe são-me dictadas pelo muito interesse que a sua situação me causa e pelo vivo desejo de lhe ser util.

Mas ainda cá torno á minha pergunta de ainda ha pouco: a menina não podia declarar ao commissario de policia o nome d'essa malvada mulher, pois não a conhecia.

Bem; mas em logar de affirmar que não tinha nenhum inimigo, a menina podia declarar-lhe, como acaba de o fazer á minha pessôa, que tinha uma cruel e implacavel inimiga.

N'este ponto, menina Rosa, porque motivo se adstringiu a um silencio que eu não sei explicar?

Depois de alguns momentos de hesitação, a joven modista respondeu:

— Fui levada a isso por muitas razões, senhora condessa, e não por mero capricho. .

Comprehendi que, se falasse, o inquerito judicial abrangeria outros factos que eu seria forçada a revelar.

Ora, não somente me repugnava attrahir a attenção publica sobre a minha humilde pessôa, mas obedeci a muitas outras considerações.

— Fale com franqueza; já lhe disse que venho aqui como amiga, e amiga verdadeira.

— Confesso a v. exc. que me apavorou o escandalo que as minhas revelações podiam causar, bem como as consequencias d'essas revelações.

V. exc. pode acreditar no que lhe digo, senhora condessa, porque sou sincera: se se tratasse apenas de mim e da minha cruel inimiga, se outras pessôas não fossem alcançadas pelas minhas declarações, eu teria fallado.

Mas ha cousas que nos vemos muitas vezes forçadas a occultar; em tal caso, guardar silencio é um dever.

— E' verdade, respondeu a illustre dama.

III
A bôa condessa

Momentos depois, Rosa continuou:

— Senhora condessa, viu a joven que acabou de sahir d'aqui?

— Sim; é muito agradavel; como se chama?

— E' a senhora de Lineuil.

A condessa fez um movimento brusco.

— Será por acaso a esposa d'esse infeliz de Lineuil de quem os jornaes falaram tanto o anno passado?

— Sim, senhora condessa, e o marido, a quem adora, endoidecou em resultado d'um duello que custou a vida ao seu adversario.

— Lembro-me muito bem d'isso.

— Muito bem, senhora condessa, pois a minha inimiga o é tambem da senhora de Lineuil, que tambem não a conhece. Se eu fizesse certas revelações ao commissario de policia, attingiria cruelmente a senhora de Lineuil na pessôa do marido, encerrado talvez para sempre em uma casa de saude. Eu não podia fazel-o, senhora condessa. A desgraça approximou-nos.

Somos ambas victimas da mesma mulher que se occulta e nos fere covardemente na sombra.

Pois bem, não podia, falando, revelar pormenores da vida intima da senhora de Lineuil.

— Começo a comprehender a menina Rosa.

— Ainda não é tudo. Ah! estou profundamente tocada pela sua bondade commigo e quero provar-lhe, tanto quanto me fôr possivel, que não sou indigna do interesse que me testemunha.

Um dia, e isso já lá vae longe, por effeito de uma monstruosa machinação da minha inimiga, fui attrahida a uma cilada que se armára. A cousa passava-se em Auteuil, n'uma casa isolada, alugada para esse fim. Ahi, encontrei-me em presença de um homem riquissimo que me amava talvez, mas que me queria para amante.

Contava eu apenas dezeseis annos quando tive de defender-me contra as suas primeiras tentativas de seducção; repellira sempre com desprezo as suas odiosas propostas.

Finalmente, na casa d'Auteuil estava eu á sua mercê, e não sei o que aconteceria se tivesse empregado a força contra mim; felizmente, esse homem, que sempre me causára medo, não era nem um miseravel, nem um covarde. . Viu-me resolvida a defender-me, e, deante da minha attitude, a sua mudou subitamente.

Então, fez-se humilde e fez-me comprehender o laço que uma mulher que elle não conhecia, me armára. Depois falou do amor que lhe inspirava, dos projectos que planeava a meu respeito, tudo isso n'um discurso que eu mal ouvia. Por fim, propoz-me casamento.

— Uma outra tentativa de seducção.

— Não, senhora condessa; em uma carta que depois me escreveu, confirmando a sinceridade dos seus sentimentos; renovava a proposta que me fizera do seu nome e da sua fortuna.

— E a menina recusou?

— Não podia acceitar; eu não o amava.

— E nunca mais tornou a vêr esse homem?

— Nunca mais. Soube porém, que d'ahi a alguns mezes casára.

— Ah!... E qual foi o desfecho d'aquillo a que a menina chama a aventura de Auteuil?

— Eu tinha mostrado a carta a algumas pessôas amigas e foram ellas que, adivinhando a emboscada, se dirigiram a Auteuil para me livrarem da emboscada.

Assustado em extremo e receando ser encontrado commigo e preso, o tal senhor fugiu antes que os meus amigos e os guardas policiaes que se tinham juntado a elles, penetrassem na tal casa.

Mas antes que esse tal individuo se decidisse a deixar-me, eu tinha-lhe promettido não o denunciar nem á policia, nem a ninguem.

Fui fiel á minha promessa, senhora condessa; e se guardei segredo perante o commissario de policia, é que para justificar e precisar a minha accusação contra a minha inimiga, seria eu obrigada a contar a minha aventura d'Auteuil, faltando assim á minha promessa, dando a saber o nome d'esse homem que, afinal de contas, se mostrou generoso commigo.

V. exc. dirá, senhora condessa, se fiz mal, se bem.

— Não vejo senão motivos para louval-a.

— Oh! obrigada, minha senhora.

E a condessa, tomando-lhe a mão:

— Menina Rosa, disse gravemente a senhora de Morlande, não posso dizer que a menina andou mal, pois que obedeceu a escrupulos de consciencia e a um sentimento de delicadeza que sei apreciar, creia-o.

D'esta maneira, em vez de censural-a por ter occultado a verdade ao magistrado, vejo-me obrigada a felicital-a.

Infelizmente a resolução que a menina Rosa tomou, por muito louvavel que seja, não a protege contra a sua inimiga, que, contando mais do que nunca com a impunidade, não desanimará facilmente.

— Ai! comprehendo-o, senhora condessa, mas o que poderei eu fazer?

— O inimigo que se occulta e que fere á traição, seguro da impunidade, é de todos o mais temivel.

Vejo que lhe é realmente difficilimo o defender-se.

E a condessa ficou um momento pensativa e continuou:

— Conhece uma mulher chamada Lourença d'Agecourt?

— Não, minha senhora; esse nome de Lourença d'Agecourt nunca foi pronunciado deante de mim.

— Contava com a sua resposta disse a condessa; suspeitava já que esse nome era supposto.

Ha pouco disse-lhe eu, menina Rosa, que os seus inimigos — agora digo a sua inimiga — entregou-se a uma manobra abominavel para lhe fazer perder a sua freguezia.

— As suas palavras elucidam-me: agora explico eu a razão porque as minhas melhores e mais antigas freguezas da casa Lefévre me abandonaram bruscamente, sem me declararem os motivos! Mas n'estas circumstancias, como procedeu contra mim a minha implacavel inimiga?

— Serviu-se, para a ferir, de uma arma sempre terrivel: a calumnia.

— Oh!

— Muitas senhoras, suas freguezas, como eu, receberam uma carta assignada por Lourença d'Agecourt.

A carta que me foi dirigida — as outras são pouco mais ou menos concebidas nos mesmos termos — contém contra si, minha pobre filha, imputações excessivamente graves.

— Meu Deus! exclamou a pobre modista.

— Tudo o que lhe vou dizer é a pura verdade, continuou a condessa.

Essa tal Lourença d'Agecourt apresenta-a, na sua carta, como uma hypocrita que soube enganar a senhora Lefévre, a sua antiga patróa, e toda a gente.

Segundo o que essa carta, possue em grão supremo, a arte de dissimular, de mentir, de apparentar o que a menina não é; tudo na sua pessôa seria duplicidade, falsidade; a menina representaria com um exito extraordinario o papel de menina innocente e casta; sob o seu verniz de candura e de bom senso e juizo apparentes, a menina esconderia a sua repellente conducta.

Em summa, Lourença d'Agecourt descreve-a como uma pervertida, uma libertina, uma devassa, nada mais nada menos que uma rapariga da vida!

Continúe.

MUTILADO

VARIAS

O TEMPO

Boletim do serviço meteorologico federal:

Olinda (Recife) — Das 18 horas do dia 5 ás 18 horas do dia 6 do corrente: A noite de 5 foi incerta, havendo ligeiras chuvas e ventos regulares sueste. O dia 6 continuou incerto pela manhã com chuviscos e appareceu arco-iris sudoeste. O resto do periodo o tempo conservou-se bom, havendo bôa insolação e ventos fracos sueste. A maxima thermometrica do dia verificada ás 14 horas 27°.1. A minima ás 5 horas 23°.7.

No Estado — Das 14 horas do dia 5 ás 14 do dia 6 do corrente:

Fernando — Tempo bom, ventos fortes sueste durante todo o periodo. Max. 26°.5. Min. 24°.4.

Escada — Bom todo periodo, havendo chuvas fracas pela manhã. Max. 27°.2. Min. 19°.0.

Goyanna — Bom em todo periodo, havendo boa insolação e ventos fracos. Min. 15°.2.

S. Caetano — Bom, ventos fracos nordeste durante todo o periodo. Max. 25°.4. Min. 16°.5.

Nazareth — Bom todo periodo, havendo chuvas e apparecendo arco-iris pela manhã Max. 28°.0. Min. 17°.6.

Em outros pontos — Das 14 horas do dia 5 ás 14 do dia 6 do corrente:

Natal — Tempo bom, ventos fracos durante todo o periodo. Max. 28°.4. Min. 16°.0.

Parahyba — Bom todo periodo, havendo chuviscos pela manhã. Max. 28°.5. Min. 23°.8.

Maceió — Incerto em todo periodo, havendo regular insolação e ventos fortes. Max. 26°.5. Min. 20°.6.

Aracaju' — Tempo animador á tarde e á noite, com chuvas fracas. O resto do periodo bom, ventos fracos sueste. Max. 26°.4. Min. 21°.0.

Bahia — Bom todo periodo havendo chuvas fracas á noite. Max. 26°.5. Min. 21°.5.

NOTA — Não recebemos até ás 21 horas os telegrammas seguintes: Barreiros e Rio.

*

Para resolver as difficuldades profundas da crise de moeda divisionaria, de que actualmente se recente o nosso commercio, o sr. Badler de Aquino, presidente da Associação Commercial, telegraphou em data de 3 do corrente, ao exmo. sr. ministro da Fazenda, solicitando a remessa de 2.000 contos, para facilitar assim o problema da falta de troco.

Neste mesmo sentido, telegraphou o presidente daquella Associação ao seu representante no Rio, dr. Heitor Beltrão.

*

O Departamento de saude e assistencia está chamando a attenção dos pharmaceuticos para o art. 319 do regulamento dos serviços sanitarios do Estado, publicado, em edital n. 317, no "Diario do Estado".

*

O Departamento de saude e assistencia está chamando a attenção dos medicos deste Estado, para o disposto no art. 317 do regulamento dos serviços sanitarios do Estado, publicado, em edital n. 118, no "Diario do Estado".

*

Depois de seis mezes de licença especial em cujo goso se achava, assumirá amanhã o cargo de agente do correio de Jaboatão, a sra. d. Abigail Diva de Queiroz Alves.

*

Foi o seguinte o movimento do Dispensario Sabino Pinho, durante a semana de 1 a 6 do corrente: clinica medica (dr. João Costa) — consultas 61, receitas 163, exames solicitados 22, altas 39; clinica cirurgica (dr. Adaucto Brandão) — consultas 2, curativos 32, operações 1; clinica de olhos (dr. Ulysses Faro) — consultas 3, receitas 12, curativos 28; clinica de garganta, nariz e ouvidos (dr. Arthur de Sá) — consultas 1 receitas 5, curativos 16, exames solicitados 6; clinica dentaria (c. dentista d. Celeste Leitão) — consultas 22, curativos 34, extracções 33, obturações 15; laboratorio de analyses — (dr. Alvaro de Figueiredo) — exames de Fezes — positivos 32 negativos 4, exames de urinas 1; clinica de molestias tropicaes (dr. A. Magalhães) — consultas 36, receitas 10, exames solicitados 34; clinica homeopathica (dr. Sabino Pinho) — consultas 130, receitas 260, exames solicitados 57, altas 37.

*

O sr. governador do Estado assignou hontem actos:

suspendendo, por tempo indeterminado, a bem da disciplina da Força publica, de accordo com o artigo 10° da lei n. 1636, de 10 de maio do corrente anno, o capitão da mesma Força Nelson Leobaldo de Moraes;

nomeando o cidadão Manoel Antonio de Azevedo, para exercer o cargo vago de 1° supplente de subdelegado do 5° districto (Marayal) do municipio de Palmares;

nomeando o cidadão José Luiz da Silva, para exercer o cargo de 2° supplente de subdelegado do 5° districto de (Marayal) do municipio de Palmares.

*

A "Revue des Deux Mondes" publica uma correspondencia de Brunetière e de Vogue que vae de 1892 a 1906, data da morte do primeiro. Eram dois amigos, ligados estreitamente pela communidade de idéas e de interesses: ambos collaboradores da "Revue", ambos academicos. Vogue teria exercido ao que parece uma certa acção sobre Brunetière e principio positivista depois se orientando para uma especie de catholicismo social que fez delle um cardeal verde. E' possivel que Vogue tenha contribuido para isso, usando de suas relações para lhe abrir o caminho, obtendo-lhe uma audiencia de Leão XIII. Mas Brunetière inclinou-se para onde o seu espirito de ha muito se espontaneamente pendia.

Elle não era homem para se deixar conduzir. Ao contrario. Tinha o defeito ou o exagero opposto.

Em 1905 escrevia: "... meu caracter vae melhorando, ao menos num ponto, é que eu supporto com facilidade a contradicção".

O positivismo de Brunetiere nunca foi um verdadeiro intellectualismo: elle se preoccupara sempre das questões de interesse moral ou social, e lhes dera sempre a preeminencia.

Uma outra causa de sua evolução foi a direcção da "Revue" que lhe fôra confiada. Buloz filho obrigara-o a fazer critica literaria. Era o genero com que Brunetière mais se coadunava, apezar de seus "parti pris". Tornando-se o director, elle preferiu atacar outros themas que julgava mais importantes.

Dahi todas essas campanhas politico-religiosas, a fallencia da sciencia, os caminhos da fé, o anti-dreyfusismo.

No fundo de seu coração, Brunetière teria desejado desempenhar os primeiros papeis politicos. Papeis de que era muito capaz, tendo entre outros o dom hoje necessario da eloquencia. Elle era um admiravel orador.

E a falta da tribuna parlamentar, adoptou a cathedra do conferencista onde obteve ruidosos successos.

Sobre a continuidade do progresso scientifico

Ha poucos dias, n'um cinema, aquelle joven, todo embonecado e não obstante sympathico, que momentos antes me fôra apresentado, disse-me, rematando considerações preliminares, em voz de supremo autoridade:

— Ruiram as velharias, fructo de crassa ignorancia. Temos agora a verdadeira, unica e definitiva sciencia.

— Desde quando a temos assim? — ousei perguntar, considerando absurda uma affirmativa tão absoluta; gratuita, afrontosa e injustificavel a pecha de ignorantes atirada a quantos, em quasi todos os paizes, atraves de dilatadissimo tempo, que se conta por seculos e seculos, puzeram a sua intelligencia, em alguns casos verdadeiramente genial, e o seu esforço, em muitas hypotheses herculeo, valendo por um sacrificio, por um holocausto, ao serviço dos numerosos ramos da sciencia, obtendo, muitas e muitas vezes, admiraveis resultados e triumphos.

Fazendo-se aspero e reprehensivo na entonação, impando de importancia, o illustre mancebo respondeu, mal humorado, em forma peremptoria:

— Ha vinte, ha talvez menos; ha uns quinze, ha uns dez annos.

Suppuz, acertada ou erradamente, que essa resposta dava a medida dos horizontes intellectuaes como da pretenciosidade infantil do sabichão (quem sabe si por investidura propria e dos consocios de alguma bem avisada mutualidade encomiastica?) e, tambem receioso de ser enxotado sob a accusação de analphabatismo — preferi grunhir uns monosyllabos approbativos ou de resignação a empenhar controversia alli, no saguão de espera do cinema, repleto de gente de ambos os sexos, de todas as idades, classes e condições.

Mais tarde, á passagem da fita, que, na fraqueza do seu enredo, me não prendeu de todo a attenção, pensei a contragosto no caso. Reflecti, mais uma vez, n'essa extravagante concepção (que d'antes já tão frequentemente me chocara, em suas repetidas exteriorisações) de uma sciencia absolutamente autonoma em cada epocha de reduzidos annos, em cada geração; de uma sciencia que dispensa quaesquer contingentes... scientificos anteriores, impondo-se em plena independencia das acquisições realisadas no passado, florescendo, em plena expansão de entidade que basta de todo a si mesma, nas quadras de florescimento dos que a cultivam e dos que, além de a cultivar, são d'ellas professores; de uma sciencia como aquella representada, segundo a muito conhecida ficção mythologica, em Minerva que teria saltado, perfeita e armada, do cerebro de Jupiter, fendido por Vulcano.

Parece-me insustentavel, por motivos obvios, d'esses que em borbotões saltam á vista, a referida e para mim estapafurdia concepção. Como, porém, ella por ahi vae grassando assustadoramente, segundo é facil de verificar, não será de todo inutil e fóra de comarca oppôr-lhe aqui alguns embargos, consistentes n'um dedal de objecções de momento, reforçadas e valorisadas pela citação de alguem que tenha autoridade especial no assumpto. Eu, aliás, — certissimo de que não sou *un bien grand clerc*, — só o abordo em publico ou para o publico attendendo ao muito que n'elle, o mesmo assumpto, se offerece de discutivel e talves de possivelmente resoluvel por simples intuição.

Vejamos a sciencia nossa contemporanea — usando d'esta expressão de conjunto porque uma enumeração de sciencias, por mais incompleta que fosse, nos levaria demaziadamente longe e acarretaria difficuldades de classificação na ausencia do Comte, do Spencer ou de outros classificadores. Examinemos, estudemos a sciencia no grão de segurança e maxima efficiencia por ella attingida em nossos dias.

Foi esse grão obtido, porventura, em contrario ou com exclusão dos grandes principios scientificos estabelecidos anteriormente, em varias epochas, pelo passado a dentro? A efficiencia actual acaso representa uma conquista intelramente d'esta hora ou constitue, antes, uma acquisição de patrimonio vindo do passado, com alguns melhoramentos, aperfeiçoamentos, rectificações — salva, já se vê, a hypothese de modificações que a pratica mostra serem erroneas e condemna, voltando-se então ao estagio anterior? Podem aquelles elementos modificadores, que são meramente secundarios e accessorios, annullar, extinguir o principal — a sciencia, no seu todo? E como foram alcançados elles. Como vieram a existir? Como se processaram?

Onde beberam os ensinamentos necessarios, adquiriram a capacidade imprescindivel ao desempenho da tarefa que se tinham imposto aquelles que os introduziram? Que idade contavam os mestres de taes propulsores do progresso? E os mestres de taes mestres — atravez das gerações, na progressão inversa do tempo?

E, ainda, os methodos, a technica que observaram para tornar possivel ou para fazer mais provavel, mais facil ou mais commodo um resultado satisfactorio das suas pesquisas, das suas investigações — o cantico da victoria de todos os seus esforços? E os livros que compulsaram; as formulas de que usaram; as substancias, os materiaes que empregaram; os instrumentos, os apparelhos, os machinismos de que se serviram?

Vê-se que perguntas assim poderiam facilmente multiplicar-se e que as respostas, todas, se imporiam no sentido do que affirmei; em apoio da minha these, que é, de resto, uma verdade a La Palisse.

Eu collocaria aqui o ponto final se não conviesse — apezar de tamanha evidencia e conforme fiz ver — citar alguma autoridade, indo ao encontro da objecção mais prompta e mais provavel *ex adverso*, naturalmente tambem formulada de modo interrogativo:

— E as grandes descobertas, as portentosas, as assombrosas invenções dos ultimos annos, que têm *revolucionado* a sciencia?

Responde a isso o sabio Henri Poincaré, no seu livro *La valeur de la science*:

O progresso das sciencias opera-se pela evolução, nunca pela *revolução*.

..."Tão grande resultado (aperfeiçoamentos na chimica) não é a obra de um dia, nem a conquista de uma *revolução*: é o fructo de um progresso lento e *continuo*" — diz o sabio Adolphe Wurtz, em seu *Dicionario de Chimica*, collaborado por J. Bouis, E. Caventou, Ph. de Clermont, H. Debray, M. Delafontaine, Ch. Friedel, A. Gautier, E. Grimaux, P. Mautefeuille, E. Kopp, Ch. Lauht, F. Leblanc, A. Naquet, G. Salet, P. Schutzenberg, L. Troost e E. Willm.

Excusez du peu... na lista.

—

Creio que, si a idéa de sciencia que procurei refutar se quedasse, bem estatica, no cerebro de quantos a concebem e adoptam, — d'isso não viria maior mal ao mundo. Ha, no emtanto innegavel perigo social quando aquelles tantos, se não limitando á maravilhosa vangloria de conhecer uma sciencia novinha em folha, soberana ouro e fio coetanea d'elles, passam da theoria á pratica, do que se chama sciencia pura ao que se denomina sciencia applicada; entram no dynamismo da applicação profissional, da propaganda e da propagação pelas conversas, pelos artigos de imprensa, pelos discursos em qualquer parte, pelas lições nas cathedras.

Maior esse perigo sempre que quaesquer d'elles, como funccionarios publicos, dispõem de poderes compulsorios; muito peor ainda, no ultimo caso figurado, quando confundem vagas hypotheses... scientificas, lançadas como balões de ensaio, frequentemente só prestigidas pelo seu caracter de novidade, com verdades de sciencia definitivamente adquiridas e estabelecidas.

—

Receio que estas linhas tenham excedido em numero ás minhas anteriores da presente estação.

Não vá, por isso, o *Diario* condemnal-as á costa dos papeis sem utilidade, a despeito da condescendencia que, em relação ao mais, vem elle patentemente dispensando-me.

MANUEL CAETANO.

7.ª PAGINA

MAGASINE: Sciencias — Letras — Artes — Mundanismos — Variedades.

FIGURAS E FACTOS

Bekert Ali, famoso "leader" indiano que acaba de ser restituido á liberdade.

73

Neste mesmo jornal, domingo ultimo, abeirou o sr. Julio Bello problema interessantissimo: o do absentismo.

Entenda-se por absentismo a ausencia dos senhores de engenho de suas terras. Ausencia que importa na renuncia aos direitos e aos deveres de mandar.

E' que os senhores de engenho pernambucanos já não sabem ser donos do que possuem. "Ter terra e não dominar nela, deve ser a primeira condição e até, em bôa logica, a primeira razão de a perder", observa agudo sociologo português.

Isso de ter terra e ser dono della; isso de ter propriedade e conhecel-a; isso de saber mandar — foi bom para os nossos avós.

E' que nesses avós havia o apego á terra e o sentimento de familia. Nada menos parecido a wagons de cigano que as casas bôas e solidas dos nossos avós. Mesmo as que hoje esverdinham no abandono conservam o velho ar senhoril com que outr'ora dominavam o verde sem fim dos cannaviaes.

E havia o sentimento de familia. Havia a alliança de parentelas em que acabou entrelaçado todo o Pernambuco de sangue limpo: os Albuquerque, os Cavalcanti, os Wanderley, os Mello, os Paes Barretto, os Lins. Alliança de parentelas que foi o nervo da reacção contra o hollandês. Alliança de parentelas que antes de se affirmar em 1845 contra o governador Chichorro ou, antes, contra a "Praia", já se affirmára contra Jeronymo de Mendonça Furtado, governador colonial. Foram os senhores de engenho que de Pernambuco expulsaram o fidalgote, prendendo-o uma tarde do anno de 1666, em Olinda, quando passava pela rua de São Bento "acompanhado dos seus ajudantes de ordens e de alguns creados". Jeronymo de Mendonça Furtado quizera governar Pernambuco contra os mais puros interesses pernambucanos que eram naturalmente os dos grandes proprietarios: estes porém não se deixaram atemorizar pelos bigodes em tufos do commissario português, (Mendonça Furtado, segundo Alfredo de Carvalho, ganhou em Pernambuco a alcunha de "Uxembergas" por causa dos seus insolentes bigodes á la Shomberg).

Isto em 1666. A lucta contra o governador Chichorro a que se refere o sr. Julio Bello foi outra affirmação, desta vez não de todo victoriosa, da consciencia que possuia nossa fidalguia rustica dos seus direitos e dos seus deveres de donos da terra.

E tão vivo era nos nossos senhores de engenho e ricos-homens o sentimento de familia, que em 1845 escrevia em nome delles João Mauricio Cavalcanti da Rocha Wanderley, em carta ao "Diario Novo", publicada no "Diario de Pernambuco", que a influencia dos grandes proprietarios cujas familias reuniam vantagens de fortuna, talento e bôa origem era das mais legitimas, pois vivendo elles, os grandes proprietarios, pregados ás terras "como a ostra aos rochedos", eram naturalmente os mais interessados no bem do paiz.

E o que veio reduzir Pernambuco á triste caricatura do seu passado que hoje incontestavelmente é, foi exactamente o haver-se desgarrado o melhor da fidalguia rustica, da terra a que vivera pregada "como as ostras aos rochedos".

O absentismo trouxe para a nossa familia rural todos os inconvenientes do particularismo privando-a das vantagens do typo de familia patriarchal. Em alguns a renuncia á gleba foi absoluta: venderam-na. Donde a inversão de valores sociaes que se tem operado em Pernambuco, havendo hoje netos de senhores de engenho reduzidos a pifios funccionarios publicos e engenhos que "profiteurs" venturosos administram de longe, por traz de firmas commerciaes.

A uzina trouxe para a nossa paisagem rural os charutos horriveis de suas chaminés que parecem charutos de novos ricos; e viajando pelo interior, já nos não encanta o olhar a doce brancura de cal das antigas "casas grandes" nem o ar das terras é aquele, tão ingenuo e tão bom, das pinturas de Post.

Ao culto da gleba, de que o sr. Julio Bello é um dos raros a conservar a commoção, succedeu entre nós o da cidade. O absentismo vem disto: da attracção da grnade cidade.

E as grandes cidades são hoje o grande mal do Brasil. Um meu amigo diz do Rio de Janeiro que acabará esterilizando toda a nossa reserva de energias.

Aliás, já Sylvio Romero observára quanto a gente das capitaes entre nós se delicia em hostilizar a do interior: os "magnatas", os "senhores feudaes", os "capiras". "Magnatas" e "caipiras" que foram, entretanto, no expressivo dizer do sr. Agrippino Grieco, os "architectos do Brasil".

Do tempo de Sylvio para cá o mal se tem agucado. Cresce o desapego á gleba e o sentimento de familia apenas sobrevive nas suas desvantagens: no nepotismo.

Nestas condições, onde pousar um olhar de esperança?

GILBERTO FREYRE.

O 21.°

Revestiu-se de imponencia a missa que os disciplinados sargentos do 21° batalhão de caçadores mandaram celebrar hontem, ás 8 horas, na basilica de N. S. do Carmo, em acção de graças pelo regresso dessa unidade do Exercito nacional.

A cerimonia foi solemne tendo officiado o revdmo padre Getulio Cavalcanti, servindo de diacono e subdiacono, respectivamente, o conego João Olympio dos Santos e o padre dr. A. Guimarães.

Ao Evangelho o conego Jonas Tavarino proferiu eloquente oração.

O côro esteve confiado á Associação dos ex-alumnos de d. Bosco.

Fez-se representar nesse acto de fé religiosa o sr. governador do Estado, achando-se tambem presente o sr. commandante desta região militar, altas autoridades, representantes da imprensa e grande numero de militares e outras pessôas.

A' entrada do vasto templo tocavam duas bandas de musica, uma do 21° e outra da Força policial.

— A' tarde esteve em Palacio uma commissão de sargentos do 21° para agradecer ao sr. governador do Estado ter-se feito representar na missa.

— Da commissão promotora da solennidade religiosa, composta dos sargentos Carlos Accioly de Barros Hamilton Martins Ribeiro Pessôa, L. G. Uchôa Cavalcanti e Antonio Lins Braga, recebemos e agradecemos o attencioso officio que se segue:

"Havendo esse criterioso orgão da imprensa indigena se manifestado altamente gentil para com os sargentos do 21° batalhão de caçadores, estes, por intermedio da commissão abaixo assignada, vêm agradecer as provas de carinho e consideração recebidas, muito embora tal attitude do brilhante matutino não lhes causasse surpreza, em virtude do conceito que sempre firmaram em torno do "Diario de Pernambuco".

Por vosso intermedio, os sargentos do 21° agradecem aos demais congeneres a maneira com que noticiaram a iniciativa da "Missa em acção de graças", assim como ás familias que compareceram ao acto de fé religiosa.

Aproveitando o ensejo, apresentamos ao distincto corpo redaccional do "Diario de Pernambuco", os nossos protestos de grande estima e elevada consideração."

A estação radio-telegraphica de Olinda communicou-se, hontem, com os seguintes vapores:

"Antonio Delphino" "Guaratuba", "Santos", "Cap. norte", "Demerara", "American Legion", "Maranguape", "Rodrigues Alves", "Itabira", "Andrems", "Christoflete", "Francisama", "Itatinga", "Malte", "Canonesa", "North", "Cornwell", "Araguary", "Cambridge" e "Prince S. E."

EM QUATRO LINHAS

Em sessão de ante-hontem o Superior Tribunal decidiu: 1 habeas-corpus, 7 recursos civeis 1 conflicto de jurisdição, 1 aggravo de petição, 2 appellações crimes e 1 civel.

*

Por ser o dia de amanhã consagrado á Natividade de Nossa Senhora, o ponto será facultativo nas repartições publicas.

*

A's 13 horas de hoje, em um dos salões do quartel general desta região realizar-se-á o sorteio militar para o exercito nacional.

*

Os proprietarios da fabrica Ceramica Industrial do Cabo, requereram isenção de impostos estaduaes para os productos da referida fabrica.

*

Os srs. Guerra & Cia. e Manoel Moreira Reis estão intimados a recolher a importancia da multa que lhes impoz o Departamento de Saude.

*

O sr. Lionello Iona, proprietario do predio n° 257 sito á Avenida 17 de Agosto, obteve parecer favoravel ao seu pedido de dispensa de decima.

ULTIMA HORA

Pela "Western Telegraph"

Serviço especial do "Diario de Pernambuco" e da Agencia Havas

INTERIOR

RIO, 6 — Hoje na Camara o sr. Heitor de Souza respondeu ao discurso do sr. Estacio Coimbra, dizendo que não atacou ao Senado, nem teve intenção da censura, pois seria uma desmoralizia ao Senado.

O sr. Augusto Lima disse que não procedem as accusações contra a demora na votação de certas leis.

Foi votado em segunda discussão, o orçamento da agricultura, prevalecendo o parecer da commissão de finanças.

Foi tambem approvado em primeira discussão o projecto, prorogando a lei do inquilinato, até o dia 31 de dezembro de 1925.

—

RIO, 6 — Realisou-se no estadio do "Fluminense" brilhante festa sportiva em honra aos marinheiros inglezes.

—

RIO, 6 — O almirante Brand e os officiaes inglezes estiveram no palacio do Catteto em visita ao presidente da Republica.

—

RIO, 6 — Foi assignado o Regulamento da arrecadação do imposto de renda.

—

RIO, 6 — Amanhã, data da independencia formarão uma divisão da marinha e 600 marinheiros inglezes, em continencia ao presidente da Republica.

—

RIO, 6 — O couraçado "São Paulo" zarpará na segunda-feira para a Bahia, levando o ministro do exterior; coronel Joaquim Eulalio; embaixador Badoglio; coronel Siciliano, o almirante Penido; tenente Alvaro de Souza, representando o ministro da marinha e tenente Hugo Pontes, representando o chefe do estado-maior.

Essa comitiva irá receber o principe Humberto.

—

RIO, 6 — Foram commissionados varios inferiores do Batahão naval, nos postos de segundos tenentes.

—

RIO, 6 — O Senado não funccionou hoje.

—

RIO, 6 — Na proxima segunda-feira haverá recepção a bordo do couraçado "Delhi".

— Hoje haverá um baile no "Club britannico"

— O ministro Alexandrino de Alencar offereceu um almoço no Corcovado aos officiaes inglezes.

—

MERCADO DO RIO

RIO, 6 — Mercado de cambio: Os bancos abriram hoje, ás taxas de 5 19|64 d. e 5 21|64 d.

Café: Preço de arroba: .... 508000. Stock: 278.096 saccos.

Assucar: Stock: 15.487 saccos.

Algodão: Existem em deposito 6885 fardos.

EXTERIOR

LISBOA, 6 — Os sellos commemorativos do raid terreo Lisboa-Rio terão curso legal, hoje, amanhã e segunda-feira, em homenagem a independencia do Brasil.

—

PEKIN, 6 — De Shanghai:

Recomeçou o ataque a Liecho, afim de ser tomado o forte de Woosung.

As forças estão resistindo friamente.

—

ROMA, 6 — Os jornaes estão dando grande importancia á conferencia havida entre o rei e o sr. Benito Mussolini, a respeito da politica interna.

—

PARIS, 6 — De Calais:

Os nadadores Harisson e Helmy abandonaram a tentativa da travessia do canal da Mancha, depois de nadarem quatro horas e oito minutos.

—

PARIS, 6 — Os nadadores Harrisson, argentino e Helmy, egypcio, lançaram-se ao mar, do Cabo Gressen, desta noite, ás 23 e 50 minutos para tentar a travessia do canal da Mancha.

O mar estava calmo e o vento soprava do sul. Havia entretanto, expesso nevoeiro.

—

PARIS, 6 — O padre Siqueno, delegado da Republica Argentina ao Congresso eucharistico de Amsterdam, em transito por esta capital, vindo de Lourdes, deu as impressões que trouxe da sua revista áquelle santuario, relatando diversos casos milagrosos de cura de que foi testemunha occular, entre os quaes o de um argentino.

O referido sacerdote declarou que tomara nota dos nomes dos doentes restabelecidos e das respectivas enfermidades, obtendo de alguns a descripção do que sentiram no momento em que se operou a cura.

—

LONDRES, 6 — Foi enviada uma nota energica aos chefes das tropas, em inota na China.

Declara a citada nota que não permittirá combates no rio Hwangpu, entre o forte de Woosung e o arsenal de Kiangnan.

—

LONDRES, 6 — O governo publicou um communicado autorisando os allemães expulsos a regressar á zona do Ruhr, conforme ficou resolvido no pacto de Londres.

—

MADRID, 6 — O general Primo de Rivera dirigiu uma proclamação ao exercito dizendo que o directorio continuará no poder até ficar resolvido o problema de Marrocos; recorda a obra realisada pelo directorio, desmente as suppostas divergencias no exercito e conclue declarando que o povo pode confiar que o directorio cumprirá a sua missão.

—

BERLIM, 6 — Chegou hoje aqui, o general Allen, ex-commandante das tropas norte-americanas de occupação.

—

BERLIM, 6 — Os jornaes desta capital reproduzem o discurso pronunciado pelo sr. Herriot, chefe do governo francez, na Liga das Nações commentando-o severamente.

A "Deutsche Zeittung", orgão nacionalista, declara que o discurso não merece sequer ser reproduzido.

—

GENEBRA, 6 — Na sessão da da Assembléa da Liga das Nações realisada á tarde o sr. Mello Franco approvou as suggestões do sr. Mac Donald sob reservas e discursou longamente sobre a questão de desarmamento, declarando que a idéa de arbitramento obrigatorio deve penetrar, o mais possivel no systema de todos os paizes, para que a justiça reina na vida internacional.

Em seguida, o orador pediu á commissão para estabelecer com precisão certos pontos do problema de arbitramento.

—

GENEBRA, 6 — Na Assembléa da Liga das Nações foi estabelecido um accordo nos termos da moção apresentada, sobre as questões de segurança e desarmamento.

—

GENEBRA, 6 — Os srs. Herriot e Mac Donald, partiram, hoje, á tarde, para Paris.

—

MOSCOU, 6 — Suicidou-se o sr. Michael Gaisman, secretario particular de Trotzky.

—

VARSOVIA, 6 — O estudante Teigal atirou uma bomba no automovel do presidente da Republica, nada produzindo.

O criminoso foi preso.

—

PEKIN, 6 — De Shanghai:

As tropas legaes derrotaram aos rebeldes no combate travado a quinze milhas desta cidade....

—

WASHINGTON, 6 — Foi ordenada a prisão do pugilista Luiz Firpo.

Evangelismo

A Egreja Baptista de S. Amaro convida ás familias deste bairro e ao publico em geral, para assistir ás suas reuniões e principalmente a uma serie de conferencias que começa hoje.

A's 9 horas Escola Dominical, seguido estudado "A cura do filho dum regulo"; logo depois o culto divino, falando nesta occasião o sr. João Rodrigues.

A's 17horas sessão da sociedade "Luctadores do Bem". E ás 19 horas far-se-á ouvir o sr. Jessé Ayres, dando inicio a serie de conferencias, com o thema "A cruz e o amor".

HOJE --- no THEATRO MODERNO --- HOJE

Ella é impudica cortezã que domina Paris — Ella é a meiga e ingenua donzela, criada em um condado inglez

QUANTA DISPARIDADE E QUANTA ARTE!

Vinde ver essa mulher prodigio, essa mulher que fascina com um simples gesto seu e que se chama

FLORENCE REED

na deslumbrante e monumental super-producção do PROGRAMMA SERRADOR

PANTHERA NEGRA

NOS DIAS 12, 13 E 14 DE SETEMBRO

A maior, a mais deslumbrante producção cinematographica que já foi exhibida na téla dos cinemas brasileiros!

Sodoma e Gomorrha

A critica formidavel á sociedade moderna, aos seus deboches, desregramentos e ao culto inveterado do dinheiro, comparado ao culto antigo das orgias e dos vicios nas duas cidades malditas do peccado!

LUCY DORAINE

é a interprete desses 14 actos imponentes, deslumbrantes de luxo e enscenação, que o THEATRO MODERNO exhibirá em 2 epocas

TOSSES, BRONCHITES, CONSTIPAÇÕES

SÃO RADICALMENTE CURADAS COM O

XAROPE ROCHE AO THIOCOL

MAISON CHIC

Avisa a V. Excia. ter recebido
Sêdas modernas com linda estamparia
e
Sêdas lisas do grande successo
ECHARPES de **Sêda**
e lenços grandes, bordados e estampado a moda de "Sevilha"
— Novidades —
Meias fortes de sêda pura para senhora nas côres da moda
Tecidos de alta fantasia
Linhos para vestidos grande sortimento
Faça V. Excia. a escolha dos tecidos para seu uso no estabelecimento onde impéra a arte e o bom gosto
MAISON CHIC
265, R. B. DA VICTORIA

Antarctica

E' esta a marca DA MELHOR **CERVEJA** DO BRASIL

MOVIMENTO MARITIMO

O "ITAQUATIA" — Chegou, hontem do norte do paiz, gastando 7 dias na viagem, o paquete nacional Itaquatiá", da Companhia de navegação costeira.

O armazem n. 5 das Docas onde atracou esse paquete deverá ter recebido 350 toneladas de cargas trazidas pelo referido paquete para o nosso commercio.

O "Itaquatiá", sahirá hoje á tarde para o Rio Grande do Sul e escala.

—

O "MARANGUAPE" — O grande paquete nacional "Maranguape" ex-allemão "Gunther", chegou hontem, ao nosso porto procedente de Belem e escala.

Trouxe algumas toneladas para o armazem 5 das Docas, devendo sahir hoje á tarde para o sul.

—

O "RODRIGUES ALVES" — Tocou hontem no porto com procedencia do Rio, o paquete nacional "Rodrigues Alves" ex-"Acre", desembarcando 47 passageiros e 136 toneladas de carga.

Embarcaram aqui diversos viajantes para o norte.

O "Rodrigues Alves" que atracou no armazem 2 deverá deixar o ancoradouro pela madrugada.

—

O "ITABIRA" — Está atracado desde hontem, ás 10 horas, quando chegou de Rosario, Montevidéo, Santa Fé, Rio Grande e escalas, o cargueiro "Itabira" do Lloyd Nacional.

Veio carregado trazendo para o nosso commercio generos de primeira necessidade, entre elles xarque e farinha de trigo.

—

O "GUARATUBA" — Apezar de ter chegado ao lamarão ante-hontem, pela manhã entrou para o ancoradouro interno, o cargueiro nacional "Guaratuba", ex-allemão "Gundrum."

Procedeu de Liverpool e escala tocando tambem em Cardiff onde carregou carvão para o sul.

A carga variada a desembarcar desse vapor é cerca de 95 toneladas que vae para o armazem 3.

Sahirá o "Guaratuba" hoje para o sul.

—

O "ITATINGA" — Deverá ter deixado o porto hontem ás 23 horas, o paquete nacional "Itatinga" com destino ao norte, entrado hontem mesmo de Porto Alegre.

Sete de Setembro

A data de hoje assignala, na historia do nosso paiz, a mais fulgida victoria dos ideaes de liberdade, que sempre fizeram vibrar o povo brasileiro.

Ardentes em suas aspirações, perseverantes, valorosos e desassombrados, os nossos antepassados assistiram, a 7 de setembro de 1822, á realização dos seus anhelos, com a proclamação da nossa emancipação politica de Portugal.

O grito de "Independencia ou morte" que, nesse dia, ecoou ás margens do Ypiranga, foi apenas o desfecho indispensavel para uma situação que já de ha algum tempo vinha se esforçando por sacudir o jugo da metropole lusitana.

A nossa emancipação já se achava manifestamente declarada pelos actos anteriores do governo.

O "fico", de tão alta significação para a vida politica nacional, havia sido a primeira demonstração franca da attitude do Brasil perante a corôa portugueza.

A' acção decisiva do grande patriota José Bonifacio, um dos homens de mais talento e illustração daquelle tempo, devemos a circumstancia de ter sido mais rapidamente proclamada a nossa independencia, pelo seu alto valor junto ao então principe regente e depois imperador d. Pedro I.

E' este o importante acontecimento historico que hoje commemora por entre demonstrações de regosijo toda a nação brasileira.

—

Dia de festa nacional, será hasteado nos edificios publicos o auri-verde pavilhão e illuminadas, á noite, as respectivas fachadas.

—

Diversas festividades estão annunciadas em homenagem á gloriosa data:

A INAUGURAÇÃO DA ESCOLA SETE DE SETEMBRO

Entre as varias inaugurações com que o governo vae solennisar a data de hoje, está incluida a Escola 7 de setembro que está installada em predio apropriado, com todos os aperfeiçoamentos pedagogicos modernos.

O acto, que se realizará ás 15 horas, terá a presença do exmo. sr. dr. governador do Estado, altas autoridades e varias escolas de Afogados.

—

INSTITUTO ARCHEOLOGICO PERNAMBUCANO

Commemorando o 102.º anniversario da Independencia do Brasil, o Instituto Archeologico exporá hoje em sua séde a sua collecção de medalhas e franqueará ao publico, das 14 ás 17 horas, a visita ao seu museu historico.

—

INSTITUTO GYMNASIAL PERNAMBUCANO

Homenageando a data, os alumnos do curso infantil e da 4ª serie elementar do conceituado Instituto Gymnasial Pernambucano, por iniciativa de suas distinctas professoras senhoritas Alexine Loyo Duarte e Maria do Carmo Machado Ramos, realizaram hontem, das 11 1|2 ás 13 horas um festival que, nem por ser singelo, deixou de ser interessante e altamente significativo.

O programma observado foi o seguinte:

1) Hymno nacional — côro pelos alumnos; II) discurso — Maria Amelia Gondra; III) discurso — José Gonçalves Lima; IV) monologo "Quando eu fôr grande..." — José Vieira; V) cançoneta "A filha da guitarra" — Florianita Nunes Machado; VI) monologo "O ba-ta-clan" — Mario Azevedo; VII) poesia "Eterna saudade" — Nilo Bastos; VIII) poesia "Mata-mouros" — José Pinto; IX) cançoneta "O Tutuquinha" — Amaro Ramos; X) "Como fizeram a independencia do Brasil" — Aluizio de Medeiros; XI) "O conquistador" — Lucia Duarte; XII) "Trocando idéas" — Fernando Cottard e Arnaldo Dubeux; XIII) "O campeão" — Amaro Ramos; XIV) "O freguez da verdura" — Inalda Duarte; XV) As tres féras — Nilo Bastos; XVI) "A procura de ..." — Arnaldo Dubeux; XVIII) "A criação da Independencia" — Maria Luiza Lacerda; XVIII) "O ..." — [illegible]; XIX) "O ..." — [illegible]; XX) "O ..." — Fernando Cottard; XXI) "A bandeira" — [illegible] Medeiros; XXII) "Uma lição de historia" — Lucia Duarte; XXIII) "Ao Ypiranga, ..." — [illegible]; XXIV) "A sombrinha" — Lucia Duarte; XXV) "O ..." — [illegible]; XXVI) Hymno á Independencia.

Todos os numeros foram muito applaudidos.

Seguiu-se um farto lunch offerecido aos petizes pelas suas esforçadas professoras.

—

Commemorando a data da nossa emancipação politica o dr. Candido Duarte premiou os alumnos abaixo da aula de portuguez 1º anno: [illegible] Coutinho, [illegible] Saldanha, [illegible] Corrêa de Vasconcellos, [illegible] Moreira, [illegible] Nunes Machado.

—

GYMNASIO DO RECIFE

Em commemoração ao grande feito nacional esse educandario promove uma excursão á cidade da Victoria, neste Estado.

Acompanharão os alumnos, em numero superior a 100, varios professores, o capitão tenente Velho Sobrinho, commandante da Escola de marinheiros, uma banda musical e o Tiro de Guerra, ... sob o commando do 1º sargento J. Furtado.

Em Victoria, terão recepção festiva, associando-se á causa manifestações todas as escolas daquella localidade.

O "Gymnasio do Recife" será officialmente recebido pela municipalidade, que, ás 12 horas, offerece, no Hotel dos Viajantes, um almoço aos estudantes.

O programma organizado para esse grande passeio, é o seguinte:

5 horas — missa, canticos e communhão geral, na capella do Gymnasio.

6 horas — Formatura, hasteamento da Bandeira e canto do Hymno Nacional.

6,20 — Marcha rumo á estação Central e embarque em carro especial.

9,20 — Chegada a Victoria, desembarque e passeata pelas principaes ruas da cidade.

12 horas — Almoço offerecido pelo sr. prefeito.

14 horas — Sessão magna, no Theatro Moderno, sob a presidencia do [illegible] prefeito do municipio. Durante a sessão o professor dr. [illegible] fará uma conferencia [illegible] á data.

Os alumnos José [illegible] e Octavio [illegible] e o alumno Paulo Fernando recitará dois sonetos.

Uma orchestra de piano, violino, flauta e outros instrumentos sob a regencia do professor J. [illegible] tocará nos intervallos dos discursos.

A banda de musica local tambem comparecerá á sessão.

16 horas — Lanche, formatura e desfile em despedidas.

17 — horas — Embarque e regresso á capital.

19 1|2 horas — Chegada ao Recife — Rumo ao Collegio.

Acompanhará o "Tiro" uma secção de [illegible], composta de varios alumnos [illegible].

—

COLLEGIO FRANCAIS CHATEAUBRIAND

Solemnizando a data da Independencia do Brasil, o "Gremio Litterario Chateaubriand", com séde nesse collegio, promoverá uma sessão magna, na qual falarão as senhorinhas [illegible] e Maria [illegible], Dinorah [illegible] e Esther Silva, e os srs. [illegible], Adonio Lima, José [illegible] e Mario Pinho.

O academico [illegible] Filho e o sr. dr. [illegible] Koury discorrerão sobre a data.

A sessão será presidida pelo [illegible] e director do collegio sr. dr. [illegible] Koury.

—

GYMNASIO OSWALDO CRUZ

[illegible]

—

COLLEGIO SALESIANO

[illegible]

—

GRUPO ESCOLAR MANOEL BORBA

Com uma attrahente e bem organisada festividade presidiu hontem o grupo escolar "Manoel Borba", homenagem [illegible] á data gloriosa da nossa independencia.

A festividade que foi organizada pelas alumnas da 2ª e 3ª classes femininas, dirigidas respectivamente pelas professoras Esther Raposo e [illegible] Pimentel, realizou-se ás 11 horas na sala de ultima das referidas classes com o comparecimento do dr. Candido Duarte, inspector escolar do districto e todo o professorado do grupo.

A alumna [illegible] Coutinho, da 3ª classe, leu uma expressiva saudação ao grande feito do Ypiranga, havendo em seguida um entretenimento escolar no qual tomaram parte [illegible], Maria de Lourdes Abreu, [illegible], Elza Carvalho, [illegible] Lambert, Olivia Gaspar, Nadir Maia — canto; [illegible] Garçon, [illegible], recitativos, todas da 2ª classe; [illegible] Raposo, Rosa Equelman, [illegible], canto; [illegible] Marinho, Maria das Graças e [illegible] Villares, recitativos, todas da 3ª classe.

—

ESCOLA NORMAL PINTO JUNIOR

Com uma sessão civica commemorará a Escola Pinto Junior o dia de hoje.

Estará reunida toda a escola havendo oradores dos diversos annos dos cursos normal e commercial, além do discurso official da oradora do Gremio Ruy Barbosa que a referida escola mantem.

—

SANTO AMARO

Reunidas as escolas Elementar da Empreza Beneficente e Operaria de Santo Amaro, o respectivo director [illegible] realisará uma palestra desenvolvendo o thema "Amemos e dignifiquemos nossa querida patria, ajudando combater sem treguas ao analphabetismo".

No Nucleo contra o analphabetismo da Piedade, haverá pelas 19 horas, uma sessão civica onde serão conferidos titulos de socios honorarios aos que têm auxiliado a obra do desanalphabetização do povo.

—

CORDEIRO

O "Bloco C. Lyra do Amor" commemorará festivamente a data, obedecendo a festa ao seguinte programma:

A's 5 horas da manhã, salva de 21 tiros; ás 10, sessão magna, discorrendo sobre a data o orador official sr. Vicente Duarte e em seguida posse da directoria feminina, assim constituida: presidente, d. Celina Duarte; vice-dita, d. Rosa Penni; 1.ª secretaria, mlle. Leonor Pyrrho; 2.ª dita, mlle. Olindina Mello, thesoureira, d. Leopoldina de Jesus; oradora: d. Alice Salgueiros; vice dita, mlle. Eudina de Mello; directora, d. Antonia Medeiros. Fiscal, mlle. Azevedo Pereira da Silva; procuradora, mlle. Noemia de Mello; zeladora, d. Julieta de Mello. Terminará a festa com um chá dançante que se prolongará até ás 22 horas.

—

OLINDA

O sr. prefeito do municipio de Olinda determinou que hoje seja hasteado o Pavilhão Nacional no edificio da Prefeitura e em todos os departamentos municipaes, e se realize uma retreta por uma banda musical para esse fim contractada.

Essa parte será levada a effeito no [illegible] do jardim publico, das 19 ás 22 horas, achando-se esse logradouro ornamentado e illuminado.

A fachada da Prefeitura ostentará o symbolo da Republica representado por uma estrella de effeito luminoso.

—

BEBERIBE

A "Sociedade Beneficente Familiar Amor e União", associando-se ás festas de amanhã, commemorativas da data 7 de setembro, realisa ás 19 horas, uma conferencia pelo padre Francisco [illegible] Carneiro, bem como inaugurará em sua séde á travessa de São Sebastião no Arruda, luz electrica, apresentando bella ornamentação.

No terraço dos "Desiludidos" em coreto armado, fará retreta durante á noite, a acreditada fanfarra local, continuando o festival iniciado no domingo ultimo em beneficio da Egreja de Santo Antonio.

Varias barraquinhas de prendas funccionarão, dando grande realce á festa, havendo tambem um interessante "pão de sebo".

Proseguirá, com muita animação, o concurso de belleza iniciado naquelle dia e que tanto interesse vem despertando entre os presentes, para se conhecer qual a victoriosa, devendo o mesmo concurso encerrar-se ás 21 horas, quando será feita a apuração dos ultimos votos depositados na urna.

A vencedora receberá como premio uma artistica medalha de ouro e terá o seu retrato publicado em um dos numeros d' "A Pilheria".

— Em a residencia do seu distincto socio, o sr. Andrade, em Beberibe, o "Bloco Carnavalesco Bohemios do Chapéo de Sol", realisou hontem á noite, o baile de posse, seguindo para ali, em bond especial todos os associados

— Hoje, em solennisação á grandiosa data 7 de setembro, na mesma residencia, o mesmo bloco, fará um "pic-nic" solennisando o anniversario de sua fundação.

—

JABOATÃO

A "União Sport Club" de Jaboatão, commemorando o dia da Independencia, fará um festival desportivo em seu campo, o qual constará de saltos, "matchs" de "foot-ball", além de outras provas athleticas, havendo pela manhã uma salva de 21 tiros.

A banda de musica local abrilhantará o festival com o seu concurso.

—

SÃO LOURENÇO

Não passará indifferente nessa localidade o dia de hoje.

Nessa cidade projectam-se diversas festividades, entre as quaes se destaca a que farão os funccionarios da municipalidade. Aproveitando tambem a opportunidade, grande numero de amigos do dr. Luiz Correia de Araujo, prefeito local, promoverá uma significativa manifestação pelo transcurso do 1.º anniversario de seu governo nos negocios municipaes.

O programma constará do seguinte: pela manhã ás 5 horas, salva de 21 tiros, a qual seguir-se-á o hasteamento do pavilhão nacional na fachada da Prefeitura. A's 14 horas, sessão civica, na qual fará uma allocução sobre a gloriosa data da Independencia do Brasil, o sr. Luiz Ribeiro Pessoa.

Em seguida reunidos amigos do dr. Luiz Correia de Araujo, as bandas musicas "Philarmonica 10 de

(Continúa na 5.ª pagina)

Poços de Caldas

ESTADO DE MINAS GERAES (Via Rio ou Santos)
ESTANCIA BALNEARIA E CLIMATERICA. ALTITUDE 1200 METROS
Clima saluberrimo, aguas sulphurozas para banhos, agua potavel de 1.ª ordem. **A SUISSA BRASILEIRA.** Aguas quentes naturaes com 45.º milagrosas na cura de todas as molestias da pelle rheumatismo, intestinos e intoxicações; etc. etc. Estabelecimento balnear modelar com 120 banheiras, banhos immersão, duchas frias e quentes, banhos de luxo luz e vapor, salão de gymnastica, apparelhos para [illegible], pulverização e inhalações, consultorio medico.
Poços está ligado a São Paulo e Rio pelo telephone.
GRAND HOTEL — HOTEL EMPREZA — HOTEL MODERNO — PALACE HOTEL
Unicos com banhos sulphurozos no proprio hotel e propriedade da:
C.ª MELHORAMENTOS DE POÇOS DE CALDAS
Para mais informações queiram dirigir-se directamente a Poços de Caldas ou ao escriptorio central em S. PAULO a rua S. BENTO. 29 — Sobrado.

Lotes de Linho Belga

Aproveitem os grandes abatimentos deste mez

Mme. ANNITA
Imperatriz, 265

MÃES!! PARA A DENTIÇÃO das CREANÇAS e Molestias da Primeira infancia ha um unico remedio: **Camomillina**
Em todas as pharmacias

Depositarios:
MONTENEGRO SIMÕES & C.ª
RUA NOVA N.º

ILEGÍVEL

BIOLAIMO
(Bios-vida - Laimo-garganta)
cura instantaneamente
DORES DE GARGANTA E ROUQUIDÃO
Pastilhas aromaticas e de gosto agradavel
AGENTE EXCLUSIVO:
SAVERIO VITA
Rua Floriano Peixoto, 211
RECIFE

7 DE SETEMBRO

(Continuação da 4.ª pagina)

Agosto" e "Banda Musical de Tiuma", escolas municipaes e estadoaes, associações desportivas etc., realisarão uma passeata civica, dirigindo-se depois para a residencia do homenageado.

Interpretará o sentir do povo de S. Lourenço, o sr. Luiz Barbosa Passos.

A' noite as referidas bandas musicaes farão retreta na praça principal da adiantada cidade.

— Será, tambem, inaugurado o edificio do "Royal Cinema", de propriedade do sr. Francisco Barbosa de Oliveira, o qual passará a denominar-se "Cine Theatro Royal", com salas de espera, bilhares, buffet, etc.

A decoração dessa casa de diversões esteve a cargo do pintor Euclydes Fonseca.

JOAQUIM NABUCO

Por iniciativa da Escola Estadoal n. 253, localisada neste povoado e regida pelo professor Joaquim Renato de Araujo Cabral, patrocinada pela commissão abaixo firmada, serão promovidas festas em commemoração á gloriosa data da independencia do Brasil.

Eis o programma das festas:

1.ª parte — A's 5 horas—Alvorada — Hasteamento da bandeira nacional; Hymno Nacional pela philarmonica "6 de Maio".

2.ª parte — A's 19 horas — Arreamento da bandeira; sessão civica; canto; gymnastica sueca; dialogo em 1 acto — "Uma palestra no palco" pelos alumnos Alvaro Vianna Lopes, Guilherme Sá Barreto, Lourival Lopes da Costa e Vicente Paulo Lins; discurso pelo alumno Lourival Costa; conferencia, pelo alumno Alvaro Vianna Costa; monologo "O Boato", pelo alumno Ubyra Lessa; recitativo "7 de setembro", pelo alumno Luiz Gonzaga de Araujo Cabral;, monologo "O chorão" pelo alumno João de Castro Barrreto; recitativo "Caramurú", pelo alumno Reinaldo Lopes Costa; monologo "Campeão", pelo alumno Lourival Lopes Costa.

3.ª parte — (em continuação) — "Os doze mezes", pelos alumnos Gentil Lopes Vianna, Francisco Ferreira Diniz, João Marinho Wanderley, Synval Teperclo de Carvalho, Alvaro Vianna Costa, Guilherme Sá Barretto, José Oscar Sá Barreto, Oscar Gomes de Aquino, Amaro Aristheu Franco, Luiz Gonzaga de Araujo Cabral, Lourival Lopes Costa e Ubyra Lessa; monologo "Chiquinho" pelo alumno José Taurino de Araujo; recitativo "Pernambuco", pelo alumno Octacilio Vianna Costa; monologo "Foi bem feito", pelo alumno Synval Teperclo de Carvalho; monologo "Tutuquinha", pelo alumno Theodomiro Diogenes Sá Barreto; recitativo "O corneta da morte", pelo alumno Amaro Aristheu Franco; monologo "Prestações", pelo alumno Alvaro Vianna Costa; monologo "Esperanto", pelo alumno Antonio Pinheiro Dantas; monologo "Recife", pelo alumno Gentil Lopes Costa.

A commissão compõe-se dos srs. Zenobio de Mello, Vicente Affonso de Mello, Pedro de Castro Sá Barreto, Antonio Augusto Pinheiro e Joaquim Renato de Araujo Cabral.

CAMPO GRANDE

Promovidas pelos clubs "Philocriticos" e "Marcellino Cleto" com o auxilio de alguns moradores deste districto, realizar-se-ão diversas festividades commemorativas, de accordo com o programma abaixo:

A's 4 horas, alvorada por clarins; ás 8 horas, hasteamento da bandeira nacional no local onde se acha erigido o monumento commemorativo da independencia do Brasil, sendo entoado por um grupo de senhorinhas os hymnos da Independencia, da Bandeira e Nacional.

Após este acto, em um altar artisticamente armado all mesmo, será celebrada uma missa campal em acção de graças pelo referido feito.

A' tarde, descida da bandeira com a mesma solennidade do hasteamento.

Das 18 ás 20 horas, retreta pelo "Club Musical Marcellino Cleto".

TIMBAÚBA

A passagem do dia de hoje, em Timbaúba, vae ser assignalada com a inauguração de dois melhoramentos: a ponte Sergio Loreto, sobre o rio Capibaribe Mirim e que vae ligar a cidade ao arrabalde de Mocós Velhos, e o novo edificio do cine-theatro Recreios Benjamin, estabelecimento de diversões que a firma Queiroz & Andrade, ha mais de oito annos mantem all.

A ponte Sergio Loreto é o inicio da estrada de rodagem Timbauba a Nazareth, servindo aos povoados de Caueiras e Alliança.

Toda feita em cimento armado, ella assenta em fundações muito solidas com dois pilares e dois encontros. As fundações são em cimento armado com dosagem de 1 x 3 x 5, os pilares em concreto de 1 x 2, 5 x 4 5 e os encontros em alvenaria de pedra com faces planas, argamassa de construcção de 1 x 3, rejunctados com argamassa de 1 x 2.

Os dois vãos extremos medem 11m80c., cada um, tendo o vão central 12m, 30c., prefazendo a extensão total da ponte, 35m. 90c.

O lastro igualmente construido em cimento armado, apoia-se em cada vão por duas vigas de arco parabolico, tendo transversinas equidistantes de 2m. 30c.

Os encontros têm a elevação de 5m. 60c.

Os pilares têm a forma de losangulos cahindo em angulos rectos sob a sapata do lastro. Este é todo calçado em parallepipedos de granito assentados e rejunctados em argamassa forte de cimento.

A ponte tem 4m. 50c. de largura, inclusive a balaustrada que tambem é em cimento armado.

O novo edificio dos Recreios Benjamin constitue um grande e magnifico predio, especialmente construido para o fim a que se destina.

Para commemorar condignamente a inauguração desses emprehendimentos constituiu-se uma commissão da elite social.

Haverá, ainda, missa campal, pela manhã, no morro da Independencia, junto ao pavilhão José Bonifacio, festa das Arvores, pelas creanças escolares, passeata civica e uma sessão, á noite, no theatro, com uma conferencia, jogos desportivos, etc.

PAO D'ALHO

A Sociedade Instrucção e Beneficencia promove, para commemorar o dia de hoje, diversas festas, constando do programma seguinte:

Inauguração do novo predio da séde social e o albuergue S. Vicente.

Conferencia sobre a data pela professora estadual, sra. Herminia de Oliveira.

Hora literaria.

"Soirée" offerecida á familia paudalhense, em agradecimento aos serviços prestados á Sociedade na construcção do predio social.

A Sociedade Instrucção e Beneficencia vem accrescer ao seu titulo de benemerencia o albergue S. Vicente, para dormitorio dos desventurados que não tendo abrigo dormem ao relento.

BEZERROS

O professorado desta cidade, tendo á frente os professores Antonio Florentino de Oliveira e d. Maria de Lourdes Santos Mendonça, promove para hoje, 102.º anniversario de nossa emancipação politica, festas escolares.

Pela manhã, será hasteada a bandeira nacional, no Paço municipal, tocando a banda de musica da cidade. Nessa occasião uma intelligente alumna de uma das escolas fará uma saudação á bandeira. Após terá logar o juramento da bandeira de Pernambuco e baptisamento na occasião da missa em acção de graças que será celebrada na matriz pelo vigario da cidade.

A's 14 horas realisar-se-á no cinema uma sessão civica, onde far-se-ão ouvir diversos oradores em discursos patrioticos.

SPORT

TURF

"JOCKEY CLUB DE PERNAMBUCO"

A sensacional tarde hyppica de hoje no prado da Magdalena — O chá-dansante — O grande premio "Equitativa" — Os pareos — Notas.

Novo e bello triumpho está naturalmente reservado na tarde de hoje para o "Jockey Club de Pernambuco", — a novel e futurosa aggremiação hyppica que, muito antes mesmo do que seria de esperar, já vem prestando tantos e tão relevantes serviços.

Isso, graças aos esforços inauditos da sua directoria, cada vez mais firme no louvavel proposito de elevel-a, por este meio, ao nivel de progresso e de grandeza que se nota em aggremiações congeneres nos mais adeantados centros de civilisação.

O que o Recife social possue de mais fino e representativo ha, certo, de affluir na tarde de hoje ao velho prado da Magdalena, para gozar as delicias de uma excellente reunião mundana, que outra não é essa festa hyppica promovida pelo "Jockey Club de Pernambuco".

Noticiemol-a, pois!

O CHA'-DANSANTE

A directoria do "Jockey Club" querendo dar um cunho de mais accentuado brilhantismo aos chás-dansantes que se realizarem d'ora por deante no prado da Magdalena, resolveu convidar um grupo de 10 graciosas senhoritas do escól social recifense para fazerem honra ás exmas. familias na qualidade de "donas da casa", — grupo que se revesará á proporção que se forem realisando novos chás-dansantes.

Incidiu a escolha para o chá de hoje, feita em sorteio por ter sido a primeira, nas seguintes e gentis senhoritas: Eurydice Amorim, Lucia Lewin, Dinah Rosa Borges, Marietinha Dubeux, Lucia Rodrigues de Souza, Irene Antunes, Clarice Antunes, Ida Faria, Celeste Pinto Pessôa e Cecy Cantinho.

Esse grupo gentil, usará na blusa, como distinctivo, uma roséta de fitas encarnada e branca, offerta do "Jockey Club" e deverá prestar serviços inestimaveis aos srs. drs. Raul Neves e Ernesto Leça, os quaes estarão á frente de todo o movimento festivo na qualidade, respectivamente, de director e sub-director da séde e das diversões.

As dansas serão iniciadas ás 14 horas em ponto ao som do excellente "Jazz-band" que a directoria já contractou de há muito para tocar no prado todos os domingos e deverão prolongar-se até ás 17 horas, isto é, até o momento de ser disputado o grande premio "Equitativa".

Lindo e valioso brinde adquiriu a directoria do "Jockey Club" para offertar a uma das senhoritas presentes.

Isso, por meio de um sorteio interessante e original e que deverá ser procedido da seguinte forma: O sr. dr. Ernesto Leça tomará o nome de todas as senhoritas presentes, collocando-os em cedulas, dentro de uma urna.

Em outra será depositado o mesmo numero de cedulas, sendo oito com os nomes dos animaes que disputarão o "grande premio Equitativa" e as restantes em branco.

A senhorita que conseguir por sorte o bilhete com o nome do animal que venha a triumphar no pareo, será premiada com o brinde do "Jockey Club".

A entrada de senhoras e senhoritas no pavilhão central das archibancadas, local reservado para as dansas, será franca por não ter havido convites especiaes.

Os cavalheiros, entretanto, só poderão ter ingresso perante os porteiros, acompanhados por socios e directores do "Jockey Club".

O GRANDE PREMIO "EQUITATIVA"

O grande premio "Equitativa" no valor de 1:500$000 e que será disputado durante cinco annos no dia 7 de setembro, foi instituido por iniciativa do sr. dr. Felippe Leal superintendente geral da importante companhia de seguros "A Equitativa dos E. U. do Brasil", quando há cerca de 2 mezes esteve nesta capital, companhia aqui representada pelo operoso presidente do "Jockey Club de Pernambuco", sr. dr. José Marques d'Oliveira.

Na ordem dos differentes pareos, do programma, damos pormenores sobre essa importante prova de fundo e que para disputal-a foram inscriptos os melhores parelheiros da nossa pista.

Os ultimos dias de sol que tivemos, melhoraram consideravelmente a pista que hoje deve se encontrar em magnificas condições.

Ainda mais pela cuidadosa inspecção do respectivo director sr. Horacio Moreira que não tem poupado esforços para esse fim.

As estradas para automoveis que vão ter ao prado estão tambem em bôas condições taes os concertos que nellas têm sido procedidos constantemente, graças á bôa vontade do sr. prefeito do Recife sempre solicito em attender os desejos da directoria do "Jockey Club".

Isso concorrerá certamente para augmentar ainda mais a affluencia de espectadores e familias.

OS PAREOS

1º PAREO — Dos quatro concurrentes, que se inscreveram nesta prova eliminatoria, voltam-se as vistas do publico *turfista* para "Fusileiro" e "Mikado."

Sobre o primeiro, sabemos que o seu habil *entraineur* está empregando todos os esforços para conquistar a victoria, que lhe seria facil, si ainda estivesse nas condições de mezes atraz.

Relativamente a "Mikado", o que podemos affirmar é que suas condições não se modificaram do ultimo domingo: continua a ter muita força nos queixos e pouca nas pernas...

De "Boulanger" só se poderia esperar a victoria, si elle hoje confirmasse, na carreira, as optimas qualidades apregoadas pelo seu experiente vendedor e proprietario no Paraná.

Quanto a "Itu" o que podemos assegurar é que suas pretensões de ganhar o pareo não se poderão hoje realizar, pois, ainda não está absolutamente em forma.

Palpitamos em "Fuzileiro", para 1º, seguido bem de perto de "Mikado."

2º PAREO — Excellente organisação. A curta distancia d'esta prova deixa os *turfista* perplexos.

No ultimo domingo, "Lobinho" foi o vencedor seguido de "Dante" e "Medoc" que correu mal.

Sabemos que o ultimo esta semana está em perfeito treino e que "Lobinho" está *voando* sem contar com "Dublin" que vai muito descarregado no pezo. A lucta pela victoria será, pois, tremenda e conquistada palmo a palmo, não sendo de extranhar que "Dante" venha a figurar nos ultimos instantes. O *castaninho* da "Avenida" porém é cavallinho de temer e sobre elle recahem todas as sympathias que desejamos ver realizadas. Para 2º palpitamos em "Lobinho."

3º PAREO — Este pareo fica, segundo nos consta reduzido a tres parelheiros, pois se diz que "Gigolette" hontem adoeceu com certa gravidade, estando completamente preza das palhêtas. Sendo assim, não correrá. Palpitamos em "Suzana" seguida de "Mira."

4º PAREO — Haverá dansa na sahida ao som do "jazz-band" das archibancadas... "Mulatinha", certamente demonstrará mais uma vez as suas bravas qualidades de acrobacia.

Não obstante, palpitamos na sua victoria, seguida do "Iris" que está muito em ordem e é depositario de grandes esperanças de seus illustres proprietarios.

5º PAREO — Que os perdedores têm o direito de chegar ao poste do vencedor, é este pareo a maior prova. Qual ganhará?

Vai ser um pareo bem disputado e de grande movimento nas apostas que, temos a certeza, vão se dividir entre todos os parelheiros. "Favonio" reunirá maiores sympathias e, si se lembrar das celeberrimas luctas com "Marulho" em tempos que já vão longe, rebocará seus competidores de poste a poste.

E' nosso favorito para 1º, seguido de "Chicote."

6º PAREO — O "Jockey Club de Pernambuco" presta, com este pareo, uma homenagem á "Equitativa dos E. U. do Brasil."

Reunindo no programma uma turma de 8 fareiheiros, parece que, apenas, "Sirene", por doente, não correrá. O seu companheiro de box, o soberbo "Apollo", porém, está em magnificas condições, sendo certamente o favorito dos cathedraticos.

"Silex", apezar dos poucos dias de trenamento, demonstrou no ultimo domingo suas excellentes qualidades de bom "racer."

"Hernani" está em forma. E' um concurrente de temer, tratado como está sendo pelo seu habilissimo 'treinador.

Isso, com todo o cuidado.

"Aroeira", seu companheiro de box é o *top-weight* do pareo: está bonito.

Ao que, parece, entretanto, não merece minha fé ao seu proprietario. E', comtudo, animal de valor e bem capaz de apparecer.

"Mimoso", arredado das pistas ha bastante tempo, sadio e treinado, convenientemente, está em optimas condições.

Não se dá bem com raia, pezada, tornando-se covarde nas investidas finaes.

Está perfeitamente "no pareo" e, a nosso vêr, reune muitas probabilidades de victoria.

De "Lobinho" e "Dante", as suas corridas nos pareos anteriores, dirão melhor das suas condições que realmente são muito boas.

Pensamos que, ao contrario dos ultimos "grandes premios", a corrida vai ser feita em "train" moderado.

Ninguem quer ir para a ponta, preferindo cada um correr atraz. Todavia julgamos que "Aroeira" não terá outro recurso senão ir para a vanguarda do lote, puxando a carreira durante os primeiros 800 metros. "Apollo" não o largará durante todo o tempo, pois, sobre elle recahem grandes responsabilidades á vista de sua ultima *performance* de oito dias passados.

"Hernani" e "Silex" estarão de espreita, aguardando a minima lucta, que se deve pronunciar na recta oposta, na segunda volta, para haver um bolo geral da milha até os 1300 metros. "Mimozo", si não falharem as previsões, deverá tambem apparecer, pelo menos para metter um grande susto e enthusiasmar mais a assistencia, fazendo-a vibrar.

"Apollo" não vai hoje com 40 kilos e, por isso, acreditamos que si ganhar será com muito e muito trabalho; o seu pezo está equiparado aos dos demais parelheiros.

Em summa, o pareo promette ser bellissimo e á altura do grande dia que vamos ter hoje.

E' nosso palpite:
"Hernani" para 1.º
"Apollo" ou "Mimozo" para 2.º

7º PAREO — Acreditamos na victoria de "Mira" seguida de "Suzana."

—

Os nossos palpites são exclusivamente para orientação de leitores, uma vez que não concorremos a concurso algum.

FOOT-BALL

CAMPEONATO DA CIDADE

O jogo de hoje entre o "America" x "Nautico"

Não desputando mais o "Peres" o campeonato deste anno, só teremos na tarde de hoje o encontro entre o "America" e o "Nautico", no campo da Jaqueira.

Esses dois gremios gozam de muita sympathia nos circulos desportivos da cidade e apezar da superioridade de forças do "America" é de esperar que todo o partido venha a se travar com muito ardor e animação.

CURE-SE E FORTALEÇA-SE

Os productos do Laboratorio Nutrotherapico Dr. RAUL LEITE & C. (Rio), resolvem difficuldades clinicas e trazem nos rotulos as respectivas formulas

Laxo Purgativo Infantil:
Base manita (do maná). Unico no genero para crianças, é efficaz, tem sabor de assucar e não habitua o organismo. (Lic. 407).

Guaraina:
(Comprimidos). Base guaranina de guaraná. Cura ou allivia em poucos minutos qualquer dôr, enxaquecas, etc., aborta a grippe, resfriados etc., e é tonico do coração, ao contrario dos similares que são depressivos — Tome um ou dois comprimidos. (Lic. 515).

Amina-Zin:
Extractos vitaminosos da cenoura, cevada germinada etc. Poderoso toni-estimulante da nutrição Unico desta classe no Brasil. (Lic. 1511).

Guaranil: (Concentrado)
Tonico poderoso, estomachico, hematogenico, de inegavel superioridade sobre os existentes devido á sua acção anti-toxica e estimulante intestinal. (Guaraná — iodo — kola — arrheno — phospho — calcico — nucleo — vitaminoso). (Lic. 498).

Lactargyl:
(Especifico infantil). Lactato neutro do hydrargirio e extractos vitaminosos. Notavel toni-purificador do sangue das crianças. Unico no genero no Brasil. (Lic. 1510).

Tonico Infantil: (Concentrado)
(Sem alcool). Poderoso reconstituinte das crianças e unico no genero. (Iodo — tanico — arrheno — glycero — phospho — nucleo — vitaminoso.) (Lic. 406).

Lactovermil:
Polyvericida 90 °|° mais efficaz que os vermifugos communs. Adoptado pelo Dep. Nac. de Saude Publica. (Lic. 408).

Purgoleite:
(Pastilhas). Admiravel e efficaz purgativo ou laxante para adulto. Tem sabor de confeito e não habitua o organismo. (Lic. 409).

Nutramina:
(Aminas da nutrição). Farinha fresca polyvitaminosa e do crescimento, mineralisadora dos tecidos, calcificante dos ossos e estimulante do appetite.

Creme Infantil:
(Em pó dextrinisado). 12 variedades, com digestão quasi feita. Os pacotes são acompanhados de conselhos muito uteis sobre regime e hygiene. Preço: até 1$300 o pacote.

Emagrina
Comprimido para emmagrecer. Acompanhado de regime alimentar muito util.

LEITE INFANTIL — FABRICA EM S. PAULO E RIO
A' VENDA EM TODO O BRASIL

PARA O BANHO
PARA AFORMOSEAR A PELLE
PARA BANHO DAS CRIANÇAS
PARA A BARBA
USEM SEMPRE
SABÃO ARISTOLINO

SUMMARIO DA IMPRENSA

REVISTA DE HISTORIA DE PERNAMBUCO — Relativos ao mez de Agosto ultimo, acabam de apparecer os numeros 17 e 18 da "Revista de Historia", importante publicação que está editando as obras completas do historiador pernambucano dr. Francisco Augusto Pereira da Costa.

A presente edição, que é de 28 paginas, traz, o seguinte summario: bispos de Olinda, d. Vital, com retrato, municipios de Pernambuco, Caruarú com onze vistas, encyclopediana brasileira, a revolução de 1817, Christo preso, folk-lore, superstições populares e annaes pernambucanos.

Na capa apresenta o retrato do sr. d. Miguel Valverde.

A "Revista de Historia" está exposta á venda nas principaes livrarias e na redacção, Imperatriz, 70, sobrado, onde podem ser tomadas assignaturas, das 15 ás 17 horas.

—

A RENASCENÇA — Circulará hoje o n. 48, anno II, d'"A Renascença", revista olindense, dirigida pelos srs. Antonio Galvão e Abdias Cabral de Moura.

Está digna de leitura, em papel assetinado, com trabalhos em prosa e verso.

Na capa, o *cliché* da galante senhorita Gulomar Braga.

SYPHILIS!!!

Abortos! Chagas! Invalidez! Rheumatismo! Eczemas!
UM HORROR!!!

A Syphilis produz Abortos, enche o corpo de Chagas, destróe as Gerações, faz os filhos Degenerados e Paralyticos. Produz Placas, Quéda do cabello e das unhas, faz as pessoas Repugnantes! Ataca o Coração, o Baço, o Figado, os Rins, a Bocca, a Garganta, produz o Rheumatismo, Purgações dos ouvidos, Eczemas, Erupções da pelle, Feridas no corpo todo, a Cegueira, a Loucura, emfim, ataca todo o organismo. Eliminae a Syphilis de casa porque não havendo Saude não ha Alegria.

ELIXIR 914! O melhor depurativo do sangue.
Deve ser usado em qualquer manifestação da Syphilis e da Bóba.

LEIAM MAIS!...

O ELIXIR 914 não é só um grande Depurativo como um energico preparado contra a Syphilis, porque contem Hermophenyl o qual destroe os microbios do sangue. E' o unico sal que deve ser usado por via gastrica pela sua acção bactericida e porque não ataca o estomago nem os dentes, não produz erupções, ao contrario, sécca e faz desapparecer as feridas. Não contem arsenico nem iodureto, sendo inoffensivo ás creanças.

O que o doente sente com o uso do ELIXIR 914:
Appetite, regularidade dos intestinos, melhorando os que soffrem de prisão de ventre. Desapparecimento de todas as manifestações syphiliticas especialmente do Rheumatismo e affecções dos Olhos; finalmente a saude em pouco tempo.

Attestados:
E' o unico Depurativo que tem attestados dos Hospitaes, de especialistas dos Olhos e da Dyspepsia Syphilitica.

Casamentos:
Não se case sem primeiro tomar 6 vidros de
ELIXIR 914.

E' o mais barato de todos os Depurativos porque faz effeito desde o 1.º vidro

Não deixe para amanhã, comece hoje mesmo a tomar o
ELIXIR 914.

Vende-se em todo o Brasil e nas Republicas do Prata.

NOTA: — Enviaremos um livrinho scientifico sobre a syphilis e doenças do sangue, GRATIS, a toda a pessoa que o desejar. Pedidos á Caixa 2 C. — São Paulo.

PARA TINGIR EM CASA
TINTOL
O UNICO EM SABONETE 2$500
TINGEOL
O MELHOR EM PÓ 1$500
Dep — M. GONÇALVES & C.ª — Rua Municipal, 13 — RIO

AVISO
José Maria Rivera
REPRESENTACIONES, CONSIGNACIONES Y COMISIONES EN GENERAL
acepta representaciones de todos los ramos é Industrias en general
Escritorios: AVENIDA GONZALO RAMIREZ N.º 2092
MONTEVIDEO URUGUAY

Arrenda-se

Ou aluga-se uma magnifica Chacara, situada em arrabalde proximo da cidade, servida por 3 linhas de bonds, com sitio completamente arborizado e garage para 2 automoveis. Tem 8 quartos internos e 4 externos, 3 apparelhos sanitarios modernos, luz electrica, fogão a gaz, aquecedores, etc., etc.

Cartas á Posta Restante do "Diario de Pernambuco" para: W. Y.

ALLIVIO INSTANTANEO

O que se deve tomar em caso de cardialgia, indigestão, dyspepsia, gazes ou qualquer outra doença do estomago.

Um conselho medico

Ninguem quer um remedio moroso, quando está atacado de padecimentos como dyspepsia, indigesão ou cardialgia; como tambem ninguem quer um remedio demasiado activo que prejudique o estomago, que é um dos orgãos mais valiosos do corpo humano. E' perigosissimo usar drogas ou digestivos artificiaes, que simplesmente fazem passar o alimento acidulado e fermentado para os intestinos. E' preciso neutralizar os acidos, a causa principal desses males. E' justamente isso o que faz a Magnesia Divina, alliviando instantaneamente os soffrimentos. Encontra-se a Magnesia Divina nas pharmacias e drogarias, em forma de pó ou comprimidos, deliciosamente aromatisada.

VIDA MILITAR

TIRO DE GUERRA 333

(Floriano Peixoto)

De ordem do sargento instructor, estão convidados a comparecerem na séde da sociedade acima, todos os atiradores, amanhã ás 5.30 da manhã afim de prestarem exame de manabilidade.

Desde já o instructor previne que os que não comparecerem perderão o direito á caderneta de reservista.

—

EXERCITO

Sorteio Militar

Hoje, ás 13 horas, terá logar no quartel general desta capital, em sessão publica, a operação do sorteio militar das classes de 1880 a 1904

O Dia da Boa Imprensa

A Archidiocese de Olinda e Recife celebra hoje o dia da Bôa Imprensa, instituido pelo exmo. sr. d. Miguel da Lima Valverde em sua pastoral de 28 de março do anno passado, e especialisado n' "A Tribuna", o brilhante semanario de propaganda catholico-social tão largamente sympathisado entre nós.

Em observancia ás determinações do illustre metropolitano, em todas as matrizes, igrejas e capellas onde se celebrar a santa missa com assistencia de fieis, o celebrante fará uma instrucção sobre a necessidade da boa imprensa catholica e mandará fazer uma collecta de esmolas em favor da "Tribuna".

Terminará a solennidade com a benção do SS. Sacramento nas egrejas ou capellas onde se guardam as Sagradas Reservas.

A tarde, promover-se-ão, em cada parochia algumas festas (kermesse, tombolas, rifas, diversões infantis, etc.) em favor da "Tribuna".

—

A semelhança do que fez no anno passado, a redacção d' "A Tribuna", fará celebrar uma missa em louvor a S. Francisco de Sales padroeiro da imprensa, convidando para assistil-a todos os collaboradores, protectores e assignantes Esta ceremonia terá logar ás 8 horas na egreja do Sagrado Coração de Jesus.

—

A parochia da Bôa-Vista promoverá hoje, ás 14 horas, uma interessante vesperal, no salão do Circulo catholico.

Para isso foi organisado um convidativo programma em que figuram interessantes numeros.

—

D' "O Imparcial", do Rio:

A BOA IMPRENSA E A SUA NECESSIDADE

Tratando dos serviços prestados pela grande creação de Guttemberg, assim se manifesta o sr. arcebispo coadjuctor — "Ao desencadear sobre a França a perseguição religiosa do maçonismo judaizante, poude eminente personagem escrever: **Dizem as estatisticas que nos ultimos quarenta annos, nós, os catholicos francezes, despendemos trezentos milhões de francos em obras pias de todo o genero. Se entre as obras pias que sustentamos houvessemos incluido a boa imprensa, não estariamos hoje soffrendo a humilhação do triumpho sectario".**

Estamos numa época em que o mais ridiculo topico de jornal, infunde nas consciencias o quer que é de convincente, por mais absurdo que seja. Em face do jornal desapparecem os livros, as conferencias, os discursos e as predicas.

Em todos os recantos do Brasil encontram-se campeões em defeza da Igreja, mas, aqui no Rio, centro poderoso de propaganda sectaria, não temos um grande orgão catholico. Infelizmente. E' certo que os chamados jornaes "neutros", dispensam o muito de sua sympathia e convicção mesma em favor da doutrina catholica, no entanto, não é o bastante.

Quanta vez ao lado de uma noticia religiosa, figura a intoxicação perversa do veneno anti-catholico, e, portanto, anti-social!

François Coppée, o immortal autor do "O Bom Soffrimento", collaborava num jornal parisiense de onde usufruia boa recompensa material, quando alguem o observou que no mesmo orgão se estampavam artigos hereticos. O gesto altamente significativo do poeta, não se fez esperar: retirou-se do jornal! Em vão insistiram pela sua volta. Caso identico observa-se na imprensa da cidade de São Sebastião — ao lado da verdade, a mentira.

E', pois, de inegualavel utilidade a incomparavel acção restabelecedora da apathia religiosa que nos envolve, apoiarmos incondicionalmente o magnifico e salutar programma traçado pela Confederação Catholica do Rio de Janeiro.

E' imprescindivel a congregação dos baluartes da penna christã, para de atalaia soltar o éco victorioso do repulsa contra os romances perniciosos e amoraes, que, se vêm multiplicando; contra os folhetins e revistas inteiramente entregues ao mais desbragado sensualismo, graças á direcção mental dos "cerebros artisticamente enfermos", na expressão de José Verissimo. Esta decadencia literaria que é o reflexo de uma sociedade sem freios, que é a manifestação espontanea do cabotinismo enamorado pelas nauseas, de ha muito foi prevista pela fina sensibilidade de Pinheiro Chagas, quando sentenciou, vai para trinta e muitos annos: "Ainda quando me reputem pessimista e caturra, sempre direi que estou convencido de que vamos atravessando uma época de verdadeira decadencia literaria". E mais adiante: "Comtanto que haja (no conto ou na novella) uma sombra de idéa, quanto mais extravagante fôr melhor: para a peripecia é o que basta.

Para Armand Sylvestre, uma porcaria qualquer; para Catulle Mendés, uma obscenidade e está o conto alinhavado!..."

Contando hoje com uma pleiade de moços futurosos, aos quaes sómente é necessario, a "porcaria" de que necessitava Armand Sylvestre e a "obscenidade" de Catulle Mendés! Eis a terrivel verdade, que fere qual uma lamina! A outros bem se poderia applicar a palavra fertil e poderosa desse titan do pensamento que se chamou Senna Freitas: "Ah! Job, ah! Isaias, ah! Plutarcho, Dante, Montaigne, Bacon, Leibnitz, Agostinho, Lope da Vega, Lamartine, Vieira, Camões... morrei outra vez, porque aos vossos productos geniaes, sellados com o monogramma indelevel da immortalidade, são preferidos os aleijões do nephelibatismo derreado, e ao vosso caldo substancial e azotado é preferido este "consommé" insulso que nem para convalescentes serve". E' ainda Senna Freitas, quem nos diz: "Póde affirmar-se que a columna thermometrica da civilisação sobe ou desce, em um povo e em uma dada época, conforme a sua literatura se expande vigorosamente ou tende a desfallecer".

Ora, uma reacção systematica e continua movida por um jornal diario, onde fulgure o brilho intellectual da phalange numerosa de intellectuaes catholicos, será como que um tufão desbaratando pouco a pouco as "igrejinhas" conspiradoras contra a moralidade, da sociedade e o bem publico. Esta reacção reivindicará os frutos beneficos de uma literatura sã, e fará sem duvida, uma transformação radical, no seio das cogitações mesquinhas dos que não desejam a familia isenta das immoralidades reinantes. Será o dique formidavel que oppor-se-á aos iconoclastas.

Venha, pois, a grande folha para a qual têm concorrido centenas de brasileiros, e quando em circulação, compenetremo-nos — nós os catholicos de verdade", auxiliando-a intelectual, moral e materialmente. E' este o nosso dever e se procedermos indifferentemente em relação á melhor das propagandas que se póde fazer, demonstraremos o grau do nosso caracter fetichista.

"Que os homens sem fé sustentem jornaes contrarios á Igreja e á moral, comprehende-se. Que os catholicos o façam é incomprehensivel. Incomprehensivel, humilhante e imperdoavel", affirma D. Sebastião Leme.

O bom jornal exerce em todas as camadas sociaes, não sei que de extraordinario, e se existir quem não o comprehenda, quem não o propague na medida de suas forças, que renuncie ao titulo de catholico e apostasie. Nada de tibiezas e reflexões. Não esperemos o troar do canhão para prepararmos a defeza; não nos deixemos roubar para depois fecharmos as portas.

Quando lançamos um olhar em torno da bacchanal literaria e moral, que corrompe dia a dia as consciencias rectas e os caracteres sãos, e que polue criminosamente a debil flor da pureza, como que sentimos algo de tristeza transpassar os corações.

Emfim, torna-se necessaria uma solidariedade excepcionalmente magnifica para enfrentarmos a indifferença e levarmos de vencida a onda estonteante da incredulidade do seculo! — **OSORIO LOPES**

Diario Social

ANNIVERSARIOS

Fizeram annos hontem:

Maria do Bom Parto, filha do sr. Pompeu Santiago e de sua esposa d. Juliana Laudicéa Santiago; d. Libania Silva, esposa do sr. Guilherminº Silva, negociante nesta praça; Adjemir, filho do sr. Caetano Rodrigues de Almeida, funccionario da "Great-Western"; senhorita Estellita S. de Moraes, filha do sr. Severino Ricardo de Moraes, funccionario da Great Western.

*

Foi hontem o dia dos annos da veneranda sra. d. Delmira Ramos, virtuosa consorte do sr. cel. Eladio Ramos, chefe de secção dos Correios e genitora de nosso distincto confrade dr. Eladio Ramos, redactor-secretario do "Diario do Estado."

*

Teve muitos cumprimentos de seus amigos, hontem, dia de seus annos, o sr. major José Libanio Machado, proprietario da Alfaiataria Machado.

*

Passou, hontem, o anniversario natalicio do distincto cavalheiro sr. Gaudino Ernesto de Medeiros, conceituado capitalista e proprietario nesta praça.

*

Fazem annos hoje:

Sr. José Carneiro Maranhão, secretario da Penitenciaria e Detenção do Recife, Beethoven, filho do sr. cel. Cussy de Almeida e de sua exma. esposa d. Corintha de Almeida, residentes em Natal (Rio G. do Norte); Paulino, filhinho do sr. Agostinho Gomes Mendes, do alto commercio de nossa praça e de sua esposa d. Nila Mendes; d. Aida Alves Pereira e o pequeno Ernani, esposa e filhinho do sr. cel. Elpidio Muniz Pereira, commerciante nesta praça; senhorita Maria Laura, filha do sr. capitão Manoel Regis de Moura, abastado commerciante em Tiuma e de sua esposa d. Elisa de Moura; padre José Ananias da Silva, vigario collado na freguesia de Brejo da Madre de Deus; Maria Abilia da Silva, filha do sr. Severino Ferreira da Silva; d. Maria Barboza Ribeiro, esposa do sr. João Baptista Ribeiro; Fenelon, filho do sr. Fenelon Leite, funccionario publico estadual; senhorita Anna Dutra, filha do sr. Manoel Dutra Fialho de Vasconcellos; sr. coronel Alberto Rodrigues, proprietario do conhecido armazem "S Sertaneja" desta capital; Maria Emilia e Esther filhas do sr. Manoel de B. Lobo, almoxarife da Fabrica T. Paulista; senhorita Regina da Costa Coutinho; sr. Julio Rosas; Maria Laura, filhinha do sr. Manoel R. de Moura e de sua esposa; sr. Annibal Botelho, negociante nesta praça; Heloiso, filho do sr. José Apollonio Bezerra da Silva e de d. Constantina da Silva, José filhinho do sr. Elias Rocha, negociante nesta praça e de Izaura B. Rocha; sr. Bernardino da Silva Barreto, negociante nesta praça; a pequena Lita, filha do sr. Carlos do Rego Barros e d. Esmeraldina do Rego Barros; Waldemar Silva, filho do sr. capitão José Antonio da Silva Canindé e de sua esposa d Maria da Silva Canindé.

*

Passa, hoje, o anniversario natalicio do sr. dr. Pelopidas Ferreira Castro, secretario da Caixa Economica e delegado de policia do municipio de Olinda.

*

Affagos e beijos terá hoje de seus papás por motivo de seu primeiro natalicio o interessante Edmilton, filhinho do sr. Sady Amazonas de Almeida e d. Clotilde Amazonas de Almeida.

*

O revdmo. padre José Ananias da Silva, vigario collado da freguezia do Brejo da Madre de Deus, do bispado de Pesqueira, faz annos hoje.

*

Tem no dia de hoje, muitos mimos de seus paes, por motivo do seu primeiro natalicio, o interessante Romildo, filho do sr. Alberico Nogueira de Mello e de sua esposa d. Guiomar Nogueira de Mello.

*

Faz annos hoje Paulo, filho do sr. Agostinho Gomes Mendes, commerciante nesta praça e de sua exma esposa d. Leonilia da Silva Mendes.

Vê passar, amanhã, seu anniversario natalicio, nosso distincto confrade de imprensa dr. Carlos Rios, director-gerente da Repartição de Publicações Officiaes.

Seus amigos e auxiliares far-lhe-ão carinhosa manifestação de apreço na secção technica, constando do seguinte:

A's 14 horas será o anniversariante recebido, na mesma secção que estará ornamentada, festivamente, presentes os auxiliares das secções central, typographias e encadernação.

Fallará em nome destes o dr. Paulo de Almeida Castro, que fará entrega ao homenageado de um mimo.

Tocará uma banda da Força Publica.

*

Fazem annos amanhã:

Sr. Manoel Gomes Teixeira da Rocha, zeloso funccionario da Prophylaxia Federal em Bezerros; d. Joaquina do Espirito Santo Leal, esposa do sr. major Manoel Pinheiro Leal, auxiliar da casa Loureiro Barboza & C.; senhorita Maria da Natividade de Queiroz; sr. Julio Pereira Ramos; d. Amelia Coimbra de Souza Pereira; Carmelita, filhinha do sr. Carlos do Rego Barros e de d. Esmeraldina Ribeiro de Barros.

*

Passa, amanhã, o anniversario natalicio da senhorita Maria Corbiniana do Nascimento e Silva, professora titulada pela Escola Normal Official, filha do saudoso commerciante e proprietario coronel João Pereira do Nascimento e Silva e de sua exma. esposa d. Maria Lina do Nascimento e Silva, e noiva do nosso confrade do *Jornal Pequeno* Annibal de Almeida.

*

Vê passar, amanhã, seu anniversario natalicio, devendo ser muito cumprimentado no vultuoso circulo de suas amizades o dr. Mario Rodrigues dos Anjos, zeloso funccionario do Telegrapho Nacional nesta cidade.

*

Transflue, amanhã o anniversario de d. Maria Leme Pimentel, digna esposa do dr. Oliveira Pimentel, engenheiro das Obras Publicas do Estado.

A anniversariante possue, graças ás suas virtudes, largas affeições em o nosso meio, devendo por isso mesmo ser muito cumprimentada.

*

Vê passar amanhã o seu anniversario natalicio o sr. Manoel Benedicto do Nascimento.

NASCIMENTOS

Chama-se Diva a filhinha recem-nascida do sr. Godofredo Maranhão Barreto, commerciante nesta praça, e de sua exma. esposa d. Petronilla Maranhão Barreto.

*

BAPTISADOS

Será hoje levado a pia baptismal o interessante Aristoteles, filho do sr. José Chaves e de sua esposa d. Maria Francisca.

*

CASAMENTOS

Abelardo Araujo-Ode Cavalcanti — Consorciaram-se a 3 deste mez na florescente cidade de Timbauba, deste Estado, o distincto moço sr. dr. Abelardo Araujo, engenheiro civil, e a prendada senhorita Ode da Cunha Cavalcanti, dilecta filha do sr. cel. João da Cunha Cavalcanti, proprietario e residente no districto de Macapá, daquelle municipio.

Os actos civil e religioso tiveram logar ás 14 horas, na vivenda do senador Jader de Andrade, cunhado da noiva, e decorreram sob a maior intimidade.

*

ASSOCIAÇÕES

União Defensora dos revendedores de pães em Recife — Reune-se em sessão ordinaria, hoje, á rua Padre Floriano n. 74, 3º andar, a associação acima.

O sr. presidente pede o comparecimento de todos os revendedores.

*

Loja Theosophica Henry Olcott — Realizar-se hoje, domingo, ás 13 horas em ponto, á rua da Fundição 229, uma sessão extraordinaria desta associação.

O presidente encarece o comparecimento de todos os associados.

*

Club C. M. Innocentes do Cafundó — Hoje e amanhã, estará em festas esse cordão carnavalesco, solennisando o 21º anniversario de sua fundação.

O programma está assim organisado:

Dia 7 — A's 5 horas, salva de 21 tiros; ás 6, hasteamento do pavilhão social; ás 22, sessão magna e posse da nova directoria, havendo em seguida animadas dansas.

Dia 8 — A's 15 horas, 1º ensaio e recreio, em seguida, com uma orchestra de 10 musicos particulares.

*

Club C. M. Vassourinhas — Reunir-se-á amanhã em sessão de assembléa geral esse club, afim de tratar de seu primeiro ensaio.

O sr. presidente encarece o comparecimento de todos os socios.

*

Cruzada Espirita Pernambucana — Effectuar-se-á amanhã nessa associação o estudo dos EVANGELHOS SEGUNDO O ESPIRITISMO, cap. VII, o qual diz respeito aos *pobres de espirito* e a verdadeira interpretação que deve ser dada a esse texto da obra excelsa de Jesus Christo.

Depois da explicação dada pela presidencia ou algum companheiro sobre o ponto dessa noite, haverá o estudo de experimentação, comprehendido na parte mediumnica.

Pede a Cruzada o comparecimento dos companheiros de apostolado, sendo franca a entrada a qualquer pessoa.

*

Cruz Verde Pernambucana — O presidente do Instituto de Protecção á Infancia, dr. João Costa, pede ás pessoas a quem foram enviados cartões de adhesão e ainda não tiveram occasião de os devolver a gentileza de o fazerem afim de se realizar a installação e posse das directorias."

A's pessoas que desejarem se inscrever na Cruz Verde Pernambucana poderão procurar cartões de adhesão na secretaria da Assistencia á Infancia, na casa de Mme. Fernandes, Brack e Casa Krause.

A secretaria do Instituto de Protecção á Infancia, á rua da Aurora solicita das damas abaixo enumeradas a fineza de enviarem os seus novos endereços áquella secretaria; Eulalia Santos, Beatriz Duarte Barreto, Maria Izabel C. da Silva, Lucinda de Vasconcellos Alves, Clotilde Campos, Izaura L. A. Maranhão, Izabel Ribeiro Cuello, Yolanda Pimentel, Maria Augusta Siqueira, Alzira Medeiros, Alice Santos Pereira, Donina Lameira, Zuleide P. Mello, Julieta Meira, Julita Cavalcante, Ivette Travassos, Clarice A. Tavares, Anayde Silva Vasconcellos, Alice Vieira de Aguiar, Clara da Silva Costa, Anna H. da Silva Costa, Dulcema Machado V. Araujo, Helena Victoria da Silva Costa, Guiomar Tavares Pimenta, Julieta F. Alves P. da Silva, Fanny Montenegro Salgueiro, Irene Travassos, Amalia Simões de Oliveira, M. M. T. Carlio, Joanna Rodrigues, Modesta Vieira Borges.

As importancias até agora arrecadadas estão sendo depositadas na Carderneta n. 520 no Banco do Povo.

*

HOMENAGENS

Promovida pelos admiradores do sr. dr. Antonio Franklin Freire Gameiro illustre juiz de direito de Bezerros, realizar-se-á ás 11 1|2 horas de hoja a inauguração solenne de seu retrato no Salão do Jury daquella comarca.

O acto será festivo, estando á frente da homenagem os srs. Octavio Pessoa, Tobias de Alencastro e Dario Macêdo Lyra.

*

BODAS DE PRATA

Em sua residencia á Praça da Liberdade, em Coqueiral, festejam amanhã os 25 annos de seu enlace matrimonial o sr. Marcellino de Barros Lessa e sua digna consorte d. Candida de Medeiros Lessa.

*

Festejam hoje suas bodas de prata o sr. coronel Aprigio Cordeiro Simões, guarda-livros nesta praça e sua exma esposa d. Maroquinha Simões.

Pelo motivo o estimavel casal offerecerá recepção aos seus amigos á rua Conde da Boa Vista, n. 1403.

*

MANIFESTAÇÕES

A Corporação dos guardas aduaneiros presta hoje u'a homenagem ao seu commandante sr. Leonidas Mario das Neves, offerecendo-lhe um *lunch* ás 15 horas no "Restaurant Avenida" e á noite um chá-dansante na residencia do sr. Antonio Almeida, no Hypodromo.

*

VIAJANTES

D. Carlota Carvalho — Em companhia do sr. João Carvalho de Souza da Associação brasileira da imprensa visitou-nos hontem a escriptora d. Carlota de Souza, autora do livro recentemente publicado *O sertão* em que estuda o nosso hinterland sob o aspecto physiographico e historico, livro de que nos foi offerecido um exemplar, sobre o qual nos manifestaremos opportunamente.

D. Carlota Carvalho é maranhense e segue para sua terra a bordo do *Rodrigues Alves*.

*

FALLECIMENTOS

Enfermo ha dias, falleceu anteontem em sua residencia á estrada de João de Barros, o sr. Francisco de Paula dos Santos Lima.

Casado com d. Laura Machado dos Santos Lima, deixa do seu consorcio 6 filhos maiores.

Bemquisto no meio em que vivia foi muito sentida a sua perda.

Era sogro do sr. Walfredo Lima, auxiliar da Pharmacia Normal.

O seu enterramento verificou-se hontem no cemiterio de Santo Amaro.

*

Candido Fausto da Silva — Em S. Bento, onde residia, falleceu em fins do mez proximo findo, o sr. Candido Fausto da Silva, antigo fazendeiro naquelle municipio deste Estado.

Era casado com a exma. sra. Guilhermina Silva, deixando, de seu consorcio varios filhos maiores.

Contava 80 annos de idade e era irmão dos srs. cel. Alfredo Franco, cel. Adolpho Cesar, estes despachantes de nossa Alfandega e cel. Eucydes Celso, influencia politica no municipio de Barreiros.

O saudoso extincto era tambem tio do nosso confrade de imprensa Hercilio Celso.

*

D. Maria Theresa do Rego Barros Vasconcellos — Ante-hontem, em a residencia da exma. d. Conceição Lacerda do Rego Barros, na usina "São João", localisada na Varzea, finou-se pelas 12 horas de quinta-feira, á do corrente, victima de antigos padecimentos, a exma. d. Maria Theresa do Rego Vasconcellos, viuva do saudoso commendador José de Vasconcells, que foi por longos annos prospero commerciante no Rio de Janeiro.

A extincta, que pertencia a importante familia de nosso Estado, era filha do dr. José do Rego Barros, morgado do Cabo, e d. Carlota do Rego Barros, já fallecidos, e cunhada do dr. Eugenio de Barros, advogado de nota na Capital da Republica.

Senhora de raras virtudes, era grande o seu conceito em a nossa sociedade que sinceramente deplora o seu trespasse.

O enterramento da chorada extincta foi feito no cemiterio da Varzea, perante grande numero de pessôas.

Nossas condolencias á enlutada familia.

*

Victimado por insidiosa e tenaz molestia que em tres dias de seu funesto curso zombou dos meios empregados pela medicina e desvelos de seus extremosos genitores, falleceu hontem ás 11 1|2 horas, o innocente Alberto, filhinho do sr. Alberto Borges de Andrade, competente mechanico, chefe de machinas da "Serraria Moderna", e de sua exma. esposa d. Carlota Leão de Andrade.

O pequeno Albertinho contava apenas um anno e 7 mezes de existencia e era o encanto e enlevo de seus desolados paes.

O enterramento terá logar hoje ás 10 horas, sahindo o feretrozinho da casa onde se verificou o obito, á rua Gregorio Junior, no arrabalde do Cordeiro, para o cemiterio de Santo Amaro.

PERFEITA HYGIENE DA CABEÇA

Loção Anticaspa

Formula do eminente Sabio

Dr LUIZ PEREIRA BARRETTO

Da perfeição da pelle

depende todo o encanto feminino. As damas de apurado gosto só uzam o

Pó Graseoso MENDEL

porque sabem que esse fino producto de toucador, sobre ser de agradavel perfume e notavel adherencia, contribue para o aperfeiçoamento da cutis.

Amostra Gratis:

Remetteremos linda caixinha a quem nos enviar o coupon junto

Nome ...
Residencia ...
Localidade ... (D. P.)

PERFUMARIA MENDEL

Rio de Janeiro — Rua Marechal Floriano, 10

Dep. em S. Paulo — Rua General Carneiro, 51

Crianças anemicas, lymphaticas, rachiticas

Curam-se com JUGLANDINO, saboroso xarope iodo-phosphatado, superior ao oleo de bacalhão e ás emulsões. Receitado diariamente pelas sumidades medicas.

RUA PRIMEIRO DE MARÇO, 17
RIO DE JANEIRO

CABELLOS

A "Loção Brilhante" é o melhor especifico para as affecções capillares. Não pinta porque não é tintura; não queima porque não contem saes nocivos. E' uma formula scientifica do grande botanico dr. Ground, cujo segredo foi comprado por 200 contos de réis.

Com o uso regular da Loção Brilhante:

1.º — Desapparecem completamente as caspas e affecções parasitarias.

2.º — Cessa a queda do cabello.

3.º — Os cabellos brancos descorados ou grisalhos voltam a côr natural primitiva sem ser tingidos ou queimados.

4.º — Detem o nascimento de novos cabellos brancos.

5.º — Nos casos de calvicie faz brotar novos cabellos.

6.º — Os cabellos ganham vitalidade tornando-se lindos e sedosos, e, a cabeça limpa e fresca.

E' recommendada pelos principaes institutos sanitarios do extrangeiro, e analysada e autorisada pelos Departamentos de Hygiene do Brasil.

A Loção Brilhante é usada pela alta sociedade de S. Paulo e Rio.

—

A' venda em todas as drogarias, perfumarias e pharmacias de 1.ª ordem.

—

Unicos cessionarios para a America do Sul: Alvim & Freitas, rua do Carmo n. 11, S. Paulo.

SOCIEDADE DE MEDICINA

Em sua séde no Departamento de Saude e Assistencia, ás horas do costume, terá logar uma sessão extraordinaria dessa Sociedade, onde será discutido o officio da Sociedade Medica de Petropolis sobre o exercicio da medicina no Brasil pelos medicos diplomados no estrangeiro.

O sr. presidente pede o comparecimento de todos os socios.

MAGASINE

AOS DOMINGOS

Sciencias - Letras - Artes - Mundanismo

Variedades

Alguns dos meus silencios

Pode-se ser formidavelmente paradoxal para uma maioria infima de espiritos, — comquanto nem sempre assim comprehendido por uma minoria intelligente, por umas certas intelligencias. Decididamente, não pelo facto tão só de pensar alguem lucida e agudamente, os que sabemos estimal-o ou depreciai-o, vemol-o como um paradoxal.

O paradoxo póde fluir sem duvida d'aquelle "plaisir extrême d'étonner les autres et d'une faculté de s'étonner soi-même", de que fala Milton. Coagulando-se apenas num legitimo paradoxo o que põe ás avessas uma alta idéa ou idéas de mentalidades sadias.

Um imbecil espanta-se das proprias imbecilidades como das imbecilidades alheias, ou o espantam como paradoxos essas imbecilidades — quando mesmo representam a opinião corrente. D'onde, admirar-se elle lacinçavelmente de eternas calhadas e como si ao menos fossem calinadas novas.

Até as sombras de um claro espirito illuminam.

O perfeito conhecimento da opinião publica — o que acerca d'este ou d'aquelle assumpto gizará ou giza "in mente" a maioria de um povo — já importa em pura assimilação previa ou traiçoeira identificação do espirito com ella.

A mole do desdem da opinião publica ou o desprezo por instincto a semelhante opinião esplende em a "gourmandise" do inedito, de picantemente pessoal: a volupia da originalidade, o gosto intenso do paradoxo.

Os melhores lampejos de claridade terão mesmo "no mais espesso das sombras" um brilho nitido de aguas-vivas, — para um espirito muito lucido.

Eis um modêlo... — um retalho ascetico e nobre de uma ruina de arte em que ha aroma e gosto e côr; a nota de verdura com o traço de alguma flor e de algum fructo.

Commum e se provar da secca da inveja... na saliva dos outros.

DEBORA DE REGO MONTEIRO

Por uma noite de inverno...

Na aviltante planicie, um tenue filete de fumo subia, de uma choupana acaçapada, para o céo ainda carregado de neve.

Foi ahi que a pobre mulherzinha parou, com seu fardo vivo, uma criança de poucos mezes.

Incapaz de ir além, prestes a tombar, de frio e de fadiga, bateu na porta da cazinha, com mão tremula.

Appareceu-lhe, na soleira, um camponez homem de traços rijos, olhar desconfiado, que, com uma brutal entonação, interrogou:

— O que é que quer?

— Em nome de Deus, hospitalidade, meu bom senhor... já não posso mais...

Após um momento de hesitação, afastou-se elle da porta, dizendo:

— Entre!

Deante de um fogão improvisado, e onde crepitavam umas achas de lenha se acocorava uma mulher, attenta ao rocorona da panella.

Depois que a mulherinha estranha conseguiu seccar suas vestes, perguntou-lhe, de novo, o dono da casa:

— Quem é você? Donde vem?

— Da cidade... Fui surprehendida pela neve e me perdi... Queira permitter-me passar a noite aqui... Trago algum dinheiro commigo e lhe pagarei...

— Está bem... a senhora vae cear commosco e nós lhe daremos dormida...

Nosso quarto não é nem grande nem luxuoso, mas ha duas camas... a senhora ficará em uma e minha mulher na outra.

— E o senhor? diz a desconhecida...

— Eu dormirei aqui... fará calor, e eu, esta noite, preciso vigiar meus animaes...

Vamos, a ceia já deve estar prompta!... A Joanna nos servirá...

Esta admirada, olhava para seu marido, quasi que não o reconhecendo pois que o sabia capaz de ver e deixar se arrebentar toda a humanidade e não sentir a menor commoção, deante do mais lancinante appello do proximo.

Em todo caso, estava ella já habituada a não discutir, em hypothese nenhuma.

Retirou a panella do fogo e poia sobre a mesa, emquanto que a desconhecida pousava seu filho em uma cesta, perto da chaminé, para que não sentisse muito frio.

A principio, os tres convivas se mantiveram em silencio, comendo vagarosamente. Applacada a fome, trocaram algumas palavras.

— De qualquer maneira, diz o homem, abanando a cabeça, é preciso correr o campo, e com semelhante tempo!...

— Eu, se soubesse, teria esperado um pouco... Não tinha necessidade de ir procurar, tão depressa, esse dinheiro... E' uma pequena herança que me coube... O tabellião se prestaria, de muito bom grado, a guardal-a por mais algum tempo ainda!... Felizmente, ninguem se inquietará, accrescentou a desconhecida...

Sou viuva, e não tenho qualquer outra familia, a não ser esse cherubim...

Terminada a refeição, o camponez se levantou.

— A senhora deve estar fatigada... Por que não vae repousar?

Minha mulher, vae com ella e deita-te tambem...

Tendo ficado sosinho, o homem entrou a reflectir demoradamente, sentado deante do fogo, com os cotovellos apoiados nas coxas e os olhos fixos no chão.

De repente, levantou-se, segurou numa acha de lenha accesa, e abrindo, sem ruido, a porta do quarto, ahi entrou.

As duas mulheres dormiam já uma, com sua cria, no leito que ficava junto da janella; a outra, na cama que ficava ao fundo do aposento.

Voltou o homem; apanhou, em um canto, a pá e a enxada e saiu, afrontando a noite escura e fria.

Foi até á floresta, cuja orla se estendia por algumas centenas de metros, da choupana, e se poz a cavar.

O solo estava gelado, e isso lhe exigia mais tempo do que elle contava.

Parava, de vez em quando, suspirava profundamente, enxugando a testa com as costas da mão, para, logo após, proseguir no arduo trabalho. Até que emfim concluiu a tarefa que se impuzera. Um buraco enorme se escancarava aos seus pés.

Voltou para casa, repoz a pá no logar onde a encontrara, e, conservando a enxada na mão, penetrou, de novo, no quarto onde dormiam as duas mulheres.

A's apalpadellas foi até á janella, tacteou, com a mão prudente, a forma do corpo que se achava no leito e, bruscamente, erguendo o instrumento, descarregou-o, com todas as suas forças, no ponto que acabava de marcar.

Ouviu-se o ruido surdo da massa de aço que entrava na caixa craneana, fazendo saltarem os miolos por todos os lados, e nem um grito, nem mesmo um estertor.

O crime tinha sido maravilhosamente perpetrado.

Mas, nesse momento, a lua, que até então, se conservava occulta por detraz das nuvens sombrias, surgiu, repentinamente, e inundou o quarto com seus raios luminosos.

O camponez proferiu uma praga terrivel.

Era sua mulher que elle acabava de matar... sua mulher que, emquanto elle cavava uma fossa para ahi depositar o cadaver da desconhecida, depois de a ter despojado de seu dinheiro, trocara o leito com esta, porque a brisa gelada passava pela janella mal fechada, e a criança, que despertára, se puzera a chorar de frio...

Guy de TERAMOND.

As torturas da Moda

Para relembrar os "martyrios do tempo da Inquisição", temos hoje os martyrios do modernismo, relativamente ao sexo feminino!

Para isso, o pittoresco quadro que encima a minha secção demonstra minuciosamente os supplicios a que estão sujeitas as mulheres ultra-modernas. Quanto custa a vaidade?

E não o digamos brincando. A moda instituiu ultimamente uns aperfeiçoamentos que realmente muito devem fazer soffrer!

A mulher que quizer usar as sobrancelhas na moda tem que se sujeitar a uma operação dolorosa; a que quizer tirar os pellos do rosto e das narinas não padecerá menos; só falta agora o despellamento chegar aos cilios, então é que os oculistas terão a sua clientela augmentada!...

Já não querendo visar o lado financeiro (que a despeza não é pequena), estas operações modernas para o embellezamento são fastidiosas e, com franqueza, devem ser uma verdadeira penitencia para as pacientes que a ellas se sujeitam.

E' sabido que tudo na vida necessita de trato; mas porventura as sobrancelhas naturaes, como Deus destinou ao ser humano, poderão tornal-a menos bonita?

Não, não me convenço. Quem é bonito não precisa desses artificios, e quem não é não ficará menos feio por ter menos ou mais pellos nas sobrancelhas.

De todos esses tratamentos ultramodernos, só acho um realmente necessario: o tratamento das unhas. As mãos lidam muito e as unhas, naturalmente, estragam-se; por isso é logico que as unhas mal cuidadas poderão causar impressão de desleixo. Devemos ter trato e hygiene em nossa pelle, e, as nossas mãos devem ser bem cuidadas; não precisamos para isso de perder tempo infinito e precioso a outros mistéres sublimes e concernentes ao sexo feminino!

Não posso conceber a mulher frivola! Tenho a certeza de que, quando sou lida por uma das victimas desses tratamentos exagerados, sou criticada, e talvez... classificada de 1830, mas não dou o cavaco com isso, bato-me e bater-me-ei sempre contra a mulher frivola.

A mulher deve ser cuidadosa, elegante, e mesmo vaidosa, mas sem exagero e bobagens que a tornem ridicula e intoleravel.

Esta é, caras leitoras, minha opinião como mulher; falaria eu assim se fosse homem? Quem sabe!

MAGDA

ASPECTOS PERNAMBUCANOS

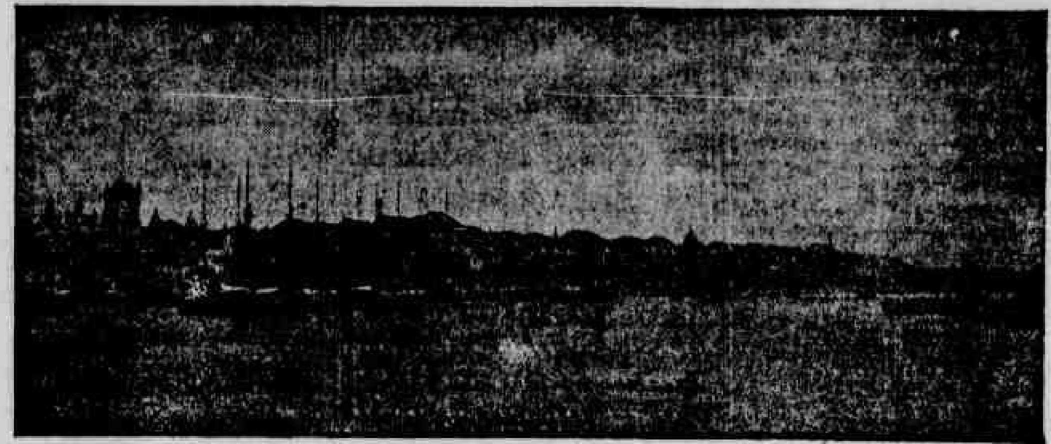

Vista panoramica do bairro do Santo Antonio

QUATRO SAPOTISEIROS TRUCIDADOS

(A Gilberto Freyre)

Ao gume do machado
a cortar, a cortar,
como esfaimado,
numa fome bravia,
e, num furor malvado,
a abrir em cada galho uma ferida,
quem terá visto acaso nalgum dia
uma arvore tombar,
e na lenta e na languida agonia
da seiva — em breve aos poucos exhaurida —
ao gume fratricida,
assim findar?!

Que a arvore é nossa irmã:
— da mesma essencia
donde a humana existencia,
e tudo, se origina.
Se ella não tem de facto, como a gente,
essa apparencia,
se na forma exterior lhe é differente,
que importa! a forma é vã;
a essencia é que é divina,
e anima aos seres todos irmãmente.
A arvore só não é a nós igual,
porque não faz o mal.

E eu vi, no emtanto, em certo aziago dia
quatro sapotiseiros,
amigos meus,
meus velhos companheiros
na festa matinal,
com que a vida na terra principia,
e é um dom de Deus,
cederem, todos elles, um a um,
nesse dia fatal,
ao destino commum:
e ao golpe do machado,
um por um ser sem pena trucidado.

Porque matar uma arvore?! ella é flor:
ella é fructo; é ramagem;
perfume, sombra, amor.
Homem, como és selvagem,
que por ti mesmo desses bens te privas,
e, por méro prazer
de um mal fazer,
ceifas creaturas vivas,
roubas a vida a um ser,
que é tua imagem,
que se nutre, e respira, e gera, e sente,
e tem, talvez, uma alma na semente.

Vinham cantar outr'ora os bem-te-vis
nos verdes galhos
cheios de sapotis
e dos orvalhos
da rorida manhã.
E na alvorada musical, louçã,
da festiva alegria,
estremecia
a velha fronde. Uma indiscreta aragem
repetia nas folhas a mensagem,
que segredava a medo
a alma mãe do arvoredo.

Viveram juntamente
um seculo, talvez.
Alinhados, formando uma só fila,
e tambem igualmente
todos, de uma só vez.
Na placidez tranquilla
de certas tardes mornas de verão,
sem vento a baloiçar, vendo-os então,
assim parados,
e socegados,
com a sua enorme copa verde-escura,
dir-se-ia uma pintura.

E eil-os agora ao chão:
destroncada a ramagem
e os troncos decepados,
numa expressão
de dôr, de ruina, de tristeza e luto.
Fogem os passaros amedrontados
sem ter onde poisar,
e nem cantar!
Silencio. A alma affectuosa da folhagem
não mais volveu.
Nem flôr, sombra, nem fructo.
A paysagem mudou. Tudo morreu.

Odilon Nestor

Os Bandar-log

Desde os mais remotos tempos serviram-se os moralistas de analogias entre o proceder dos homens e dos animaes para darem conselhos salutares e corrigirem defeitos por meio de fabulas mais ou menos transparentes. Já Salomão mettia em brios aos preguiçosos com o exemplo das formigas. Esopo, Phedro e Lafontaine puzeram muita verdade, dura de dizer, na bocca dos bichos, e mais modernamente um hindu' o celebre Rudyard Kipling escreveu "O livro da Jungla", que, sob a fórma de historia de animaes, é uma fina satira dos habitos e paixões humanas.

Nesse trabalho, obra prima de "humour" digna da penna de Swift, com a vantagem de conter mais elementos de sympathia e de bondade, desfilam innumeros caracteres, admiravelmente recortados. Aqui é o velho urso Baloo, doutor da Lei, inesgotavel repertorio de maximas cheias de bom senso. Além é Bagheera, a panthera negra, toda altivez e violencia. Entre elles destaca-se a figura inolvidavel da serpente Kaa, que, habituada a matar por constricção, despresava soberanamente o povo venenoso das cobras humillimas e, havendo recebido dos macacos a alcunha insultuosissima de verme, sempre substituira em suas colericas narrativas essa classificação pela de peixe, a seu parecer mais compativel com a dignidade de um python.

Mas onde a satira, applicavel a sociedades que se não sabem governar, ou organisar, o que vêm a dar no mesmo, se torna magnifica de ironia, capaz de pedir meças á "Ilha dos Pinguins", de Anatole, é nas passagens em que o autor nos pinta os Bandar Log, o povo dos simios. Eis como os descreve o autorisado e sempre judicioso Baloo, velho mestre em coisas do "clan":

"Andam sempre a pique de vir a ter chefes, leis e costumes proprios, mas nunca chegam a realisar tal desejo, por que sua memoria é incapaz de reter o quer que seja por longo tempo. Todos os seus projectos ficam em projectos apesar de os seus oradores viverem repetindo com gestos espetaculosos: — Nós somos grandes, somos livres, somos surprehendentes... Somos o povo mais espantoso da matta, diante do qual se hão de um dia curvar todos os outros... — Mas fatigam-se depressa. Arrastam ás vezes comsigo um ramo de arvore horas e horas com a intenção de com elle fazerem grandes coisas, e, de repente, partem-no e atiram para longe. Seu grande empenho, se é que podem ter verdadeiros empenhos, é chamar a attenção e provocar a admiração dos demais habitantes do bosque..."

Mas paremos aqui. Esses Bandar-Log são nossos velhos conhecidos. Vemol-os diariamente a encherem com a sua vaidade incorrigivel o ambiente corrupto que em torno de nós cria o funambulismo simiesco dos politicantes sem nenhum merito. Trepam ás mais altas arvores, reunem-se em conselhos de parlapatices, desenrolam programmas vistosos, promettem mundos e fundos, e afinal não entendem de nada e são incapazes de realisar o que quer que seja.

Contra esses fatuos e execraveis volatins da vida publica é que havemos de dirigir os nossos ataques, se não quizermos ver o paiz todo convertido em propriedade delles, com o banimento systematico dos verdadeiros valores da floresta — o leão, a panthera e mesmo o sentencioso Baloo, cuja moderação de conservar serve de contrapesar os exageros individualistas do tigre. J. A. NOGUEIRA.

'ARTE FLORENTINA

A famosa tocha esculpturada por Donatello e que se encontra na cathedral de S. Marcos, em Florença

Um templo edificado ha 2500 annos

Diz sir Frederick George Kenyon, director do Museu Britannico, haver descoberto na Mesopotamia um templo babylonio, construido vinte e cinco seculos antes de Jesus Christo — alguns seculos mais antigos do que o hoje celebre tumulo do pharaó Tutankhamen, no Egypto.

A descoberta foi feita por uma expedição enviada pelo Museu Britannico e pela Universidade de Pensylvania. Sir Kenyon disse recentemente, nesta cidade, aos funccionarios da Universidade, os segredos do seu achado.

O templo ora em excavações deve ter sido erigido no tempo de Abrahão, pois fica em Ur, cidade donde elle era originario.

Acredita-se que o famoso Nabucodonozor fez-lhe grandes reparos mil annos após a sua construcção.

A excavação na Mesopotamia iniciou-se sob os auspicios exclusivos da Universidade da Pensylvania, ha mais de vinte e cinco annos passados. O trabalho foi suspenso durante a guerra, mas, recomeçou no anno passado, sob a direcção de quatro scientistas.

"Pouco ainda sabemos da nossa descoberta, affirmou sir Kenyon. Construimos uma linha ferrea electrica que leva ao sitio das excavações, que já revelaram as linhas principaes de um templo, que deve ter sido construido ao minimo 25 seculos antes que N. S. Jesus Christo viesse á face da terra.

Trata-se mais ou menos do tempo de Abrahão.

Vamos trabalhar com afinco a ver se traremos um pouco de luz a mais para as origens da nossa civilisação.

No proximo verão acredito que lá teremos algo extraordinario a contar sobre o nosso emprehendimento scientifico."

Nos tempos biblicos, Ur era conhecida pela designação de Ur dos Chaldeus". Acredita-se que muitos templos estejam enterrados em niveis differentes.

A crença de que Nabucodonozor fez grandes reparos nesse templo, vem de que o rei babylonio destruiu Jerusalem e conduziu captivo o povo judeu.

Estrellas do Cinema

Das artistas da scena muda, é uma das mais applaudidas do nosso publico.

Dora May fascina pelo seu talento artistico que é incontestavel e pela sua graça feminina que é dominadora.

Duração da vida dos grandes homens

Um inglez erudito acaba de fazer curiosissimo estudo sobre a duração da vida dos grandes homens. Entregou-se a minuciosas estatisticas com esse fim e os resultados são realmente interessantes.

Baseado num calculo feito sobre innumeros factos, elle resalta que a média da existencia nos homens communs, que attingiram á maioridade, é de 62 annos. A média entre 191 homens notaveis é de 68 annos e uma fracção; e entre 264 homens eminentes, esse algarismo sóbe aos 69 annos.

Parece, pois, provado que os maiores espiritos são tambem os que possuem maior vitalidade. Mas é preciso distinguir entre os homens de acção e os contemplativos. Na primeira categoria, o sr. Tilby — eis o nome do paciente inglez — enfileira generaes, estadistas, papas; na segunda, artistas, musicos, literatos, ficam surprehendidos de se verem catalogados entre os santos. No grupo activo, a media é de 73, 8 annos; na outra, de 64, 3 sómente. Os papas attingem 73 annos, mas os presidentes da Camara dos Communs batem o "record", com 80 annos. Militares e ecclesiasticos attingem 68 e 69 annos, e os reis morrem jovens: os da Inglaterra aos 57 annos, e os da França, aos 47 annos, em média.

Entre os contemplativos, os sabios attingem 74 1|2 annos, os philosophos 66, os pintores 65 e os prosadores 62.

Os poetas partilham com os musicos e os santos o triste privilegio de ser, no banquete da vida, desafortunados convivas, porque não chegam aos 59 annos.

MODAS

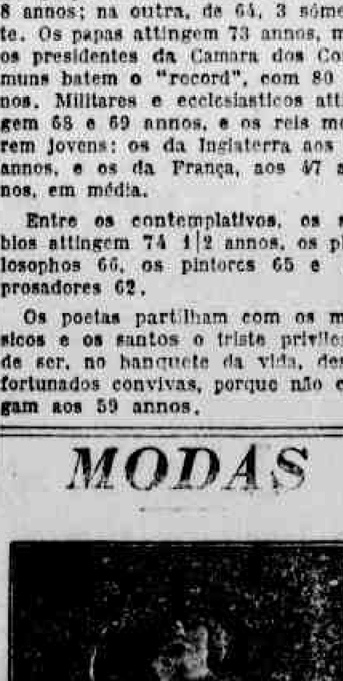

Um lindo vestido de passeio: leve e elegante, de apurada e sobria distincção

O USO DAS LUVAS

A invenção das luvas é remotissima. Já na Odissea vêmos o velho Laertes arrancar os espinhos no seu pomar, com as mãos abrigadas em luvas de cabedal.

As luvas formavam parte do vestuario dos cavalleiros da Edade-Media.

Tambem as usaram os sacerdotes n'esse mesmo tempo, nas cerimonias da Egreja ao passo que era proscripto o seu uso nos tribunaes.

As guarnecidas de ferro formavam parte da armadura dos fidalgos; as de pellica ou de seda, para uso diario, são de data posterior, embora não muito, pois dois seculos volvidos vêmos que eram usadas quasi com a mesma profusão, que nos nossos dias.

O emprego da luva, como meio de adorno e signal de etiqueta, data, em França, dos tempos de Henrique III (seculo XVI), em que já as usavam de seda as damas da sua côrte.

Em uma obra, que em 1556 escreveu o segoviano Andrés Laguna, medico do papa Julio III, do imperador Carlos V e Filippe II, a proposito de ter assistido á peste de Metz — cidade que então pertencia á Flandres hespanhola, — obra que se intitula: "Breve discurso sobre a cura e preservação da pestilencia", entre as precauções que recommenda, uma d'ellas é o uso de luvas de pelle de camurça, para evitar o contagio. Além disso, durante o reinado de Filippe III, fundaram-se varias importantes fabricas de luvas perfumadas, em Valladolid, Segovia, Barcelona e Madrid.

Tambem na Inglaterra se usaram muito, e, segundo autorisadas opiniões, é costume que as foz indispensaveis para concorrer a salões e festejos, foi moda exportada d'essa nação.

Parece impossivel que a luva, quasi um utensilio manual, tenha creado uma boa parte da historia dos povos. A antiguidade fez da luva, não só um objecto de pompa e de esplendor, mas tambem um regimen de conducta e de vida, visto como ella penetrou até nos segredos da honra.

Chegou a ser de um luxo extraordinario. De Laborde fala-nos, no seculo XIV, de quarenta e oito botões de oiro para dois pares de luvas de pelle de cão, coberta de pelle de cabrito, guarnecidas no extremo por quatro botões de perolas. Tambem fala de "luvas de prelado", com bordados sobre fundo de ouro, cheias de esmaltes, nos quaes se engastavam muitas perolas.

Sobre este assumpto podia dizer-se muito mais ainda. Porém, na presente occasião, ficaremos por aqui.

A simplicidade de Debussy

Quando se lança pela primeira vez os olhos sobre uma partitura da orchestra de Debussy, ficamos surprehendidos com a complexidade da escriptura. Rythmos e motivos se entrelaçam e se superpõem numa atmosphera cambiante. Instrumentos se associam em combinações inesperadas, segundo dosagens imprevistas. Poder-se-ia suppôr que este conjuncto de tão extraordinaria instabilidade não vae soar bem: muito ao contrario, na execução tudo entra em ordem. Os themas principaes emergem, os rythmos se accusam contrariando-se e a sonoridade é a mais bizarra caricia para os ouvidos. A impressão que se tem desse conjuncto tão complicado é a da maior simplicidade. Só o que se precisa para que este effeito se produza, é que um habil regente de orchestra tenha cuidado de pôr cada cousa no seu logar. Tambem é preciso que esse regente de orchestra comprehenda e sinta profundamente as bellezas da arte debussysta...

Henry Prunières.

Poucas pessoas sabem talvez, que as bolas de vidro dos chapeus de sol das senhoras têm sua origem na crendice das feiticeiras. Que a bola de vidro dos chapeus protege contra o mau olhado e as *coisas feitas* é uma velha crença que se perde na noite dos tempos.

Mesmo os que andam com o talisman ignoram a origem dessa invenção.

MUTILADO

Fabrica de papel de Jaboatão

Novos e modernos apparelhos foram hontem introduzidos, com inauguração festiva, na fabrica de papel de Jaboatão.

Gentilmente convidados pelos operosos industriaes mineiros srs. Dolabella & Portella, proprietarios do importante estabelecimento, as altas autoridades do Estado e do municipio, clero, imprensa e alto commercio foram presentes á solennidade, tendo seguido para Jaboatão em trem especial que deixou a "Central" ás 9 horas, chegando alli ás 9.55.

Em Tigipió, á gare, vieram ao encontro dos representantes do governo e de mais autoridades os srs. senador Gonzaga Maranhão, prefeito de Jaboatão, cel. Francisco Brandão Cavalcanti, dr. Francisco Brandão, Faustino Valois, padre Chromacio Leão vigario da freguezia, José Dolabella Portella, dr. Joaquim Martins, João H. Franco, dr. Miguel de Souza Leão, juiz municipal, dr. Paulo Bernardes, dr. J. Ramos de Vasconcellos, tabellião, Antonio Manoel Vieira de Mello, Alfredo H. Lins, tenente Luiz Sabino, delegado de policia, Oscar Bezerra Pessôa, academico José Ramos Filho e Demosthenes Vasconcellos.

Na estação de Jaboatão, á chegada do trem conduzindo os convidados, tocavam a philarmonica local e a banda do 3º batalhão da Força Publica.

A convite do senador Gonzaga Maranhão, prefeito daquelle municipio seguiram os excursionistas para o centro da cidade, afim de assistir á inauguração de um chafariz para o consumo publico dagua.

Essa cerimonia foi presidida pelo exmo. sr. d. Miguel Valverde que após desatar os laços de fita azul que cingiam as torneiras, fez, juntamente com o dr. Amaury de Medeiros, jorrar a agua, que irrompeu com pujança e profusão.

Em seguida, rumaram os visitantes, a automovel e outros vehiculos para a fabrica vantajosamente situada á margem direita do rio Jaboatão.

Recebidos festivamente pelo operariado e funccionarios de categoria da fabrica, após ligeira visita a alguns dos seus departamentos, os convidados foram presentes á expressivo acto de fé: á inauguração de um quadro com a imagem do Coração Eucharistico de Jesus ao alto da porta principal do estabelecimento, presidindo á locante cerimonia o exmo. sr. arcebispo metropolitano, ajudado pelo revmo. vigario local, padre Chromacio Leão.

Assistiram á solennidade além dos proprietarios da fabrica, srs. Alfredo e José Dolabella Portella, sua veneranda genitora d. Malvina Dolabella Portella e suas virtuosas consortes d. d. Iracema C. Portella e Margarida N. Portella. O quadro foi encaixilhado na devida moldura, á parede pelo sr. Alfredo Dolabella Portella

Alguns minutos depois, benzidos os machinismos por d. Valverde, houve a inauguração, pondo-se em movimento, num attestado frisante da efficiencia e modernismo de suas mil engrenagens, a conceituada e futurosa casa de industria que é a Fabrica de Papel de Jaboatão, que é, no seu genero um estabeecimento importante superiormente organizado para os fins a que se destina e installado em amplo e apropriado edificio.

A fabrica dispõe de duas possantes caldeiras de 200 HP., 200 libras de pressão, super-aquecedores e economisadores. 1 turbina de 550 HP. para movimento completo da Fabrica. O socio da firma sr. Alfredo Dolabella Portella, ha pouco chegado do Rio, está em negociações para collocar energia fornecida pela "Pernambuco Tramways". Caso não se realise este seu desejo, será adquirida uma nova turbina a vapor de 600 K. W.

Compõem as officinas da fabrica numerosas machinas para varios misteres, achando-se a casa habilitada a fazer qualquer reparo ou concertos os mais importantes que os seus machinismos necessitem.

Entre os seus apparelhamentos avultam: uma cortadeira com capacidade para cortar 24 toneladas em 24 horas; 3 moinhos, 1 caldeira Babcock Wilcox, 250 HP. 4.000 p. 1 machina para fabricação de serpentinas, 1 machina para fabricação de fitas telegraphicas, 1 batedeira de trapos, um 4º cylindro para massa de papel, novas armaduras para tanques de massa, depurador, prensa da tela, prensa de borracha, apparelho para collagem cortadeira, um 3º moinho. Muitos destes apparelhos já se encontram funccionando. Ha ainda um grande tanque de decantação, para aproveitamento da massa sahida da machina de papel.

A media diaria de papel fabricado é: 12 toneladas — 3,200 cm. de largura, 20-8 cm|m., dependendo do peso do papel por M2.

Até agora a fabricação tem sido de papel de embrulho commum e especial, typos Bahia, Jaboatão, Norte e Recife. Fabrica-se tambem genero manilha, de 1ª e 2ª.

A materia prima empregada é 50 *|* nacional e 50 *|* extrangeira.

Com os estudos que os technicos da fabrica estão procedendo sobre diversas fibras nacionaes, é de imaginar que o aproveitamento dessa materia nacional virá diminuir consideravelmente a percentagem da materia extrangeira.

Trabalham na fabrica em grande numero operarios de ambos os sexos

As machinas estão sob a direcção competente e esforçada do sr. Agostinho Pereira.

Após a inauguração, visitados todos os departamentos da fabrica, apreciados, minuciosamente, pelos visitantes, os processos utilizados para a fabricação do papel, desde a massa liquida ao corte, no salão da usina electrica foi servido lauto almoço com o seguinte cardapio:

Sopa de espargos,
Camorim com molho de camarão,
Filet com recortes de batatas,
Peru e fiambre á brasileira,
Fructas da estação,
Pudim de gabinete,
Compotas e queijos,
Vinhos sortidos,
Champagne,
Aguas mineraes,
Café, licores e charutos.

Ao champagne, em vibrante improviso, o dr. Paulo Bernardes, medico da fabrica saudou as altas autoridades, agradecendo o comparecimento de quantos alli se agrupavam.

Em agradecimento fallou, tendo bellas palavras de elogio e animação para os proprietarios da grande fabrica, com os quaes se congratulou desejando-lhe todas as prosperidades, o sr. dr. Samuel Hardman, secretario de Estado dos negocios da Agricultura.

Falou, por ultimo, o sr. dr. Pereira de Souza, gerente do Banco Nacional Ultramarino, esposando os mesmos sentimentos em formosas expressões.

Os excursionistas retornaram ao Recife pelas 14 horas.

Da visita foram apanhados *films* cinematographicos pela empreza "Pernambuco Film", dos srs. U. Falangola & J. Combiéri.

O "Diario do Estado" e "A Pilheria" apanharam varias photographias da excursão e do almoço.

—

Todos os operarios da fabrica de papel de Jaboatão foram seguros contra accidentes de trabalho na Companhia Segurança Industrial.

—

Os srs. U. Falangola & J. Combiéri, da "Pernambuco Film", farão exhibir amanhã, terça e quarta-feira, no "Cinema Royal" e no "Moderno" o *film* hontem apanhado da excursão á Fabrica de Papel de Jaboatão.

Hoje, ás 10 horas, a alludida cinta será focada, para experiencia, no "Cinema Royal".

Alma Religiosa

DIA 7 DE SETEMBRO — Domingo — Santa Regina.

*

LAUS PERENNE — O Santissimo Sacramento estará exposto hoje á adoração dos fieis, na basilica de N. S. do Carmo.

*

CULTO AOS MORTOS — Serão rezadas missas, amanhã, por alma de:

José Gomes de Oliveira, ás 8 1|2 horas, na matriz da Bôa Vista (30º dia).

*

DR. HERMANO BRANDÃO — Realizaram-se hontem na matriz de Santo Antonio missas mandadas rezar pelo eterno descanço do dr. Hermano Brandão de Siqueira Santos.

O saudoso extincto victimado de pertinaz enfermidade que resistio a todos os recursos da sciencia medica e do carinhos affectuosos da familia, falleceu no dia 31 de agosto ultimo.

O seu enterramento foi uma prova inconcussa de como era vasto o circulo de estima que o cercava.

Em qualquer das etapas de sua vida se encontra um exemplo, uma abnegação.

Nascido a 3 de julho de 1889, bem cedo revelou suas qualidades de intelligencia e de coração.

Matriculando-se na Faculdade de Medicina da Bahia, posteriormente transferio-se para a Faculdade do Rio de Janeiro onde no começo do anno de 1906 se doutorou em medicina depois de brilhante tirocinio.

Apenas formado, o dr. Hermano Brandão iniciou clinica activa nesta cidade, da qual só se afastou em 1909, quando dedicou sua actividade á agricultura.

Durante a sua actividade profissional exerceu o cargo de professor de Physica e Chimica na Escola de Soccorro e de lente da Escola Normal Pinto Junior.

Attrahido pela vida do campo a luctar braço a braço com a terra, afastou-se da clinica e da vida publica dedicando seus esforços no engenho "Bom dia" e depois na usina Bom Jesus.

Em 1908 contrahio casamento com a exma. sra. d. Maria das Dores Monteiro de Siqueira Santos de cujo consorcio deixa tres filhos em tenra edade, Jarbas, Helio e Maria de Lourdes que choram nesta hora a perda irreparavel de um pae.

— As missas foram largamente concorridas, notando-se a presença de figuras de relevo da sociedade pernambucana.

— Da familia compareceram além da exma. viuva d. Maria das Dores e seus jovens filhinhos, os seus irmãos dr. João Lopes de Siqueira Santos, e d. Maria Estrella Soares Brandão, casada com o cel. Antonio Pedro Soares Brandão e sua extremosa mãe d. Idalina Brandão de Siqueira Santos.

*

FESTA DE N. S. DA PENHA

Realizar-se-á hoje com a pompa tradicional, na sumptuosa basilica de N. S. da Penha, a festa da Excelsa Virgem sob essa invocação.

Será observado o programma seguinte:

A's 9 horas e 40 minutos fará sua entrada solenne o exmo. e revmo. sr. arcebispo d. Miguel de Lima Valverde que pontificará em seguida sendo acolytado e assistido pelo illmo. e revmo. cabido, clero e seminaristas.

A oração panegyrica está a cargo do distincto orador o revmo. padre José Ananias da Silva, digno vigario do Brejo da Madre de Deus.

A parte musical está entregue ao conhecido maestro o revmo. conego Pompeu Diniz que dirige proficuamente a "Schola Cantorum" do venerando Seminario de Olinda.

A' noite Te-Deum, benção do S. S. Sacramento e outros canticos com que terminarão os actos religiosos da festa á Maria S. S. da Penha.

E finalmente a illuminação festiva, as bandas de musica e fogos de artificio concluirão, por sua vez, os festejos externos.

*

NOSSA SENHORA DO CENACULO — Passando amanhã o 60º anniversario da Reconciliação da egreja do Divino Espirito Santo, manda a respectiva Irmandade celebrar uma missa cantada ás 6 horas e uma ladainha solenne ás 18 1|2 horas em commemoração do memoravel facto e em louvor á Nossa Senhora do Cenaculo.

São convidados os irmãos e os fieis a assistil-a.

SOLICITADAS

Magnifico leilão

HOJE! — DOMINGO! — HOJE!

A' 1 hora da tarde

Bons mobiliarios de sala de visita, quartos, sala de jantar, porcelanas, crystaes, finos metaes, louças e vidros, objectos de adornos, etc., etc., e tudo mais de casa de familia estrangeira de fino trato.

Ao correr do martello

Rua da Conceição n. 137, na Bôa Vista.

Ao correr do martello

Opportunidade unica!

AGENTE FRAGOSO

A FESTA DA PENHA

Queres com pouco dinheiro ir a festa da Penha no rigor da moda? ide a sapataria Santo Antonio, rua Larga do Rosario n. 134, defronte a Casa Batalha, oitão da pharmacia Santo Antonio que encontrarae calçados, meias, guarda-sóes, chapéos de palha e massa, capas de borracha e muitos outros artigos que fazem agradar a todos os freguezes, grande differença em calçados para homens, senhoras e creanças — Calçados para senhora de 15$ a 45$, idem de 15$ a 45$, creança de 8$ a 25$. Ver para crer rua Larga do Rosario n. 134, J. Mariano Guedes — RECIFE.

AGRADECIMENTO

Walfrêdo Pessôa de Mello, a familia José Gonçalves Guerra e a familia Pessôa de Mello, ainda sob o peso da mais pungente dôr, na impossibilidade absoluta de agradecerem pessoalmente, a todos quantos visitaram a sua inesquecivel **Mathilde,** durante a enfermidade que a victimou, assistiram os ultimos instantes, acompanharam o enterro, depositaram corôas sobre o seu tumulo e cobriram de flôres o seu corpo, depois de morta, assistiram ás exequias em suffragio da sua alma e manifestaram o seu pezar por meio de telegrammas, cartões e cartas, vêm, por esta forma, testemunhar o seu mais sincero agradecimento.

Aproveitam o ensejo para hypothecar a sua eterna gratidão aos drs. Castro e Silva e Gouveia de Barros, pela dedicação, competencia e interesse de que deram prova, á cabeceira da doente, afim de salvarem-n'a, ao dr. Walfrido Leão, aos exmos. e rvdms. srs. bispos de Garanhuns e Nazareth, d. João Moura e d. Ricardo Vilella, aos conegos Ambrosino Leite e João da Matta, este capellão da usina Alliança, e frei Gabriel, pelo empenho e solicitude que demonstraram, prestando á sua mallograda **Mathilde** o conforto da sublime religião de Christo, ministrando-lhe todos os sacramentos da egreja.

Por fim, profundamente sensibilisados, trazem o testemunho do seu eterno reconhecimento ás distinctas familias que, de maneira tão carinhosa, se revelaram amigas verdadeiras e dilectas, não somente da desventurada extincta, mas de toda a sua familia, no transe amargurado e doloroso porque passaram.

LEILÃO

HOJE — Domingo, 7 do corrente

Rua da Concordia n. 435

De bons moveis, louças e 1 importante faqueiro de prata.

Pelo agente Gusmão.

CAETANO SOMMA

Pede-se o especial obsequio, a quem informar possa, a respeito da residencia ou paradeiro deste senhor, entender-se com

FREDO. W. RIETHER

Rua do Imperador n.º 159

RECIFE — PERNAMBUCO

Club de Relogios e Joias do Regulador da Marinha

Foram sorteados hontem os seguintes socios da cautela n. 80:

Serie n. 31 — Exma. sra. d. Rita de Souza, Estr. Apipucos.

Serie n. 32 — Sr. cel. Fabio Maranhão, Engenho Novo.

Serie n. 33 — Sr. João Henriques, rua Cabugá.

Serie n. 34 — Sr. Sigismundo Ferraz, rua das Cruzes.

Serie n. 34 — Sr. J. Castello Branco, rua do Amorim.

Serie n. 35 — Sr. Benjamin Rego, rua do Brum, 303.

Serie n. 36 — Sr. Francisco Corrêa de Andrade, Arruda.

Serie n. 37 — Exma. sra. d. Beatriz Caldas, rua da Conceição.

Serie n. 37 — Exma. sra. d. Irene Edith de Souza, Banco do Povo.

Visto — O fiscal.

Corbiniano Campello.

Inscrevam-se na serie n. 38 a correr este mez!!!

AVISOS E EDITAES

Ao commercio e á agricultura

GRANVILLE & IRMÃO, desta praça, abaixo assignados, tendo dado cumprimento a concordata preventiva que obtiveram de seus credores, pelo juizo da 4ª Vara Commercial do Recife, em 1921, communicam-n'o a quem interessar possa e pedem que si alguem se julgar prejudicado, com este aviso queira procurar, dentro do prazo de 8 dias, ao seu advogado dr. Antonio Amazonas de Almeida, á Avenida Marquez de Olinda n. 175, 1º andar, que está autorisado a resolver qualquer reclamação.

Recife, 1 de setembro de 1924

Granville & Irmão.

Bank of London & South America, Ltd.

ANTIGO

THE LONDON & RIVER PLATE BANK, LIMITED

Ao qual foi incorporado o
LONDON & BRAZILIAN BANK LIMITED.

Capital autorisado	£	4.000.000
Capital subscripto	"	3.540.000
Capital realisado	"	3.540.000
Fundo de reserva	"	3.600.000

Casa Matriz — 7 Princes Street, London, E. C. 2.

Filial — 7 Tokenhouse Yard London, E. C. 2.

Balancete da Caixa Filial em Maceió, em 30 de agosto de 1924.

ACTIVO

Letras descontadas	2.675:850$430
Letras e effeitos a receber em cobrança do Interior	7.342:528$000
Letras e effeitos a receber em cobrança do Exterior	8.230:040$350
Emprestimos em conta corrente	1.769:802$960
Valores caucionados	2.390:975$740
Valores depositados	2:600$000
Caixa Matriz	
Filiaes e Agencias no Paiz	2.117:417$260
Filiaes e Agencias no Extrangeiro	11:120$790
Titulos e Fundos pertencentes ao Banco	
Caixa em moeda corrente	1.183:303$070
Diversas contas	989:144$540
Rs.	17.722:873$140

PASSIVO

Capital	
Depositos em conta corrente com juros	646:649$360
Depositos em conta corrente sem juros	288:888$180
Depositos a prazo fixo	1.437:234$790
Depositos em conta de Cobrança do Interior	4.712:645$360
Depositos em conta de Cobrança do Exterior	1.850:922$090
Titulos em caução e em deposito	2.403:575$740
Caixa Matriz	1.211:252$250
Filiaes e Agencias no Paiz	8.689:716$780
Filiaes e Agencias no Extrangeiro	272:257$710
Letras a pagar	115:383$800
Diversas contas	1.090:351$230
Rs.	17.722:873$140

S. E. & O.

Maceió-Jaraguá, 3 de Setembro de 1924.

Pelo BANK OF LONDON & SOUTH AMERICA Ltd.
antigo LONDON & RIVER PLATE BANK Limited.

(Assignado) *E. G. Paton*, gerente.
" *Jas. Swan*, contador interino.

Ben.: Loj.: Cap.: Cav.: Cruz.:

Sessão magna de Inic.:

De ordem do Ir.: Ven.: convido a todas as Loj.: deste Or.:, Maç.: reg.: e Ilr.: do Quad.:, para assistirem a sessão mag.: de inic.: a realizar-se no dia 8 do corrente em seu Templ.: á rua do Imperador, 153, ás 19 horas.

Companhia Alagoana de Fiação e Tecidos

Para uniformisar o typo de acções desta Companhia, de accordo com as deliberações das Assembléas Geraes realisadas em 17, 24 e 25 de abril p. p., convida-se os srs. Accionistas a recolherem ao nosso escriptorio, á rua dr. Rocha Cavalcanti ns. 63 e 65, as suas acções para serem substituidas por cautellas provisorias, as quaes serão opportunamente trocadas pelas novas acções.

Escriptorio da Companhia Alagoana de Fiação e Tecidos, em Maceió, 16 de Agosto de 1924.

J. Licio A. Marques, director secretario.

ESCOLA RADIOELECTRICA

A directoria do "Radio Club de Pernambuco" avisa a todos os associados que inaugurará, em sua séde á rua Luiz Rego n. 394, no dia 1 de outubro p. vindouro a escola Radio-Electrica, achando-se desde já abertas as inscripções até alcançar um total de 50 alumnos.

Os interessados podem se entender na Secretaria do Club ou na séde com o sr. Costa, encarregado do posto emissor.

Banco Auxiliar do Commercio

Installado em 26 de Dezembro de 1912

Capital do Banco Rs.	1.000:000$000
Capital realisado Rs.	600:000$000
Fundo de reserva Rs.	1.700:000$000
Fundo para integralisação do Capital Rs.	350:000$000
Lucros suspensos Rs.	79:021$650

Balancete em 30 de Agosto de ... 1924.

ACTIVO

Accionistas	400:000$000
Letras Descontadas da Praça e sobre a Costa	3.361:634$170
Emprestimos em Contas Correntes e Contas Caucionadas	9.600:414$020
Agentes e Correspondentes no Paiz: Saldo á ordem disposição	2.370:854$310
Idem no Extrangeiro	60:54[illegible]$800
Moveis e Utensilios	29:677$600
Propriedades e titulos pertencentes ao Banco	220:216$600
Letras a Receber	20.002:341$940
Acções em Caução	30:000$000
Diversas contas	202:205$260
Valores Depositados:	
Em penhor mercantil e por conta de terceiros	19.860:333$070
Caixa:	
Em moeda corrente Rs. 3.509:373$120	
Depositado no Banco do Brasil em conta corrente ... Rs. 376:757$600	
	3.886:130$720
Rs.	60.924:445$480

PASSIVO

Capital	1.000:000$000
Fundo de reserva	1.700:000$000
Fundo para Integralisação do Capital	350:000$000
Lucros suspensos	79:021$650
Depositos:	
Em conta corrente de movimento com juros ... Rs. 5.201:456$620	
Em conta corrente de peculio com retiradas limitadas ... Rs. 3.744:025$250	
Em conta de prazo fixo ... Rs. 6.057:492$240	
	15.002:974$110
Correspondentes no Paiz: Saldo á disposição dos mesmos	1.788:683$210
Caução da Directoria e Gerencia	30:000$000
Diversas Contas	21.058:497$800
Diversas Garantias e Depositos Voluntarios	19.860:333$070
Dividendo n. 1 a 22 saldo a pagar	54:935$640
Rs.	60.924:445$480

Pernambuco, 6 de Setembro de ... S. E. & O.

1924.

pelo BANCO AUXILIAR DO COMMERCIO

Arthur de Souza Lemos, pelo Presidente.
Arthur Pio dos Santos, Gerente.
F. Timm, Contador.

AVISOS FUNEBRES

Demetrio Affonso de Torres Temporal

Joanna Simões Temporal e filha (ausentes), Demetrio Temporal Filho, Maria Rosa Simões e filhos (ausentes), Amelia Leal Temporal, filhas e genros, Luiz Pereira Simões e familia (ausentes), Ernesto da Silva Ferreira e familia (ausentes), Pedro Nolasco Buarque de Gusmão e familia, ainda debaixo da dolorosa impressão pelo desapparecimento de seu extremoso esposo, pae, cunhado, tio e amigo **Demetrio Affonso de Torres Temporal,** convidam aos parentes e amigos de seu querido morto para assistirem ás missas que por sua alma mandam celebrar na matriz da Boa Vista, no dia 11 do corrente, ás 8 horas da manhã e desde já se confessam agradecidos aos que comparecerem.

Pernambuco Tramways & Power Co., Ltd.

CADERNETAS DE PASSAGENS

Avisamos aos compradores de nossas cadernetas de passagens que se acham em circulação as cadernetas da Serie "K", de cor verde mar.

Os bilhetes da serie J, anteriormente em circulação serão recebidos, durante os mezes de Setembro, Outubro e Novembro, em pagamento de passagens em nossos carros ou permutados por dinheiro, em nossa caixa, á praça Arthur Oscar, n. 91, de 9 ás 11 horas e de 13 ás 15, todos os dias uteis, excepto aos sabbados.

Em 1 de Dezembro vindouro só terão valor os bilhetes da serie "K", perdendo os demais o valor, não sendo mais acceitos sob nenhum pretexto.

Recife, 5 de Setembro de 1924.

A Administração.

Companhia Fabrica de Estopa

Assembléa Geral Ordinaria

Convido os srs. accionistas desta Companhia a comparecerem no dia 15 de Setembro ás 13 horas, na séde da Associação Commercial á Praça do Commercio, afim de tomarem conhecimento do balanço e contas do anno social findo em 30 de Junho p. passado e parecer da Commissão Fiscal, bem assim procederem a eleição da Commissão Fiscal e seus supplentes para o anno social de 1924 a 1925.

Recife, 31 de Agosto de 1924.

Joaquim Lima de Amorim.
Director secretario.

Ao commercio e ao publico

Os abaixo assignados estabelecidos em Olinda, á praça Coronel João Lapa n. 12, scientificam ao commercio e ao publico, que nesta data, deixou de ser seu auxiliar o sr. Fenelon Machado, pelo que não terão valor quaesquer recebimentos effectuados pelo mesmo, a contar desta data.

Recife, 4 de setembro de 1924.

D. O. Campos & C.ª.

Companhia Uzina Cansanção de Sinimbu'

De accordo com artigo 49º dos Estatutos, ficam á disposição dos srs. Accionistas, na séde social os seguintes documentos:

Copia do balanço de 30 de junho p. passado.

Relação nominal dos Accionistas.

Listas das transferencias durante o exercicio findo.

Recife, 13 de Agosto de 1924.

A Directoria.

Companhia Indemnisadora

ACÇÕES A' VENDA

De accordo com o art. 15 dos Estatutos desta Companhia, a direcção vende (20) vinte acções do valor realisado de Rs. 600$000 cada uma, constantes da cautela n. 2, vagas pelo fallecimento do respectivo accionista.

Os pretendentes deverão enviar suas propostas em cartas fechadas por intermedio do corrector geral, ao escriptorio da Companhia, á rua do Bom Jesus n. 160, até ás 14 horas do dia 10 do corrente.

Recife, 2 de Setembro de 1924.

Os Directores

João Cardozo Ayres Filho.
Manoel Gonçalves da Silva Pinto.
Polydoro Bittencourt Junior.

Companhia Uzina Cansanção de Sinimbu'

Assembléa Geral Ordinaria

1ª CONVOCAÇÃO

Convidamos os srs. Accionistas para a reunião que se effectuará no dia 15 de Setembro p. vindouro, ás 14 horas, na séde da Companhia á rua Barão do Triumpho n. 393, para a tomada de contas do anno social findo em 30 de junho p. passado, e eleição da Commissão Fiscal.

De accordo com a lei ficam suspensas as transferencias de acções até que se effectue a reunião.

Recife, 15 de agosto de 1924.

A Directoria.

Companhia de Seguros "Phoenix Pernambucana"

VENDA DE ACÇÕES

A administração da Companhia nos termos do artigo 15 dos Estatutos vende 20 acções do valor nominal de oitocentos mil réis, cada uma constantes das cautelas ns 5 e 78.

Os pretendentes são convidados a apresentar suas propostas em carta fechada, por intermedio do corrector geral, até ás quatorze horas do dia 9 de Setembro vindouro.

Recife, 30 de agosto de 1924.

Os administradores.

Joaquim Lima de Amorim.
João José de Figueiredo.
Arnaldo Olinto Bastos.

Semente de Mamona

Os abaixo assignados exportadores de mamona e fabricantes de Oleos tem resolvido, somente comprar o referido producto, sob a condição de não exceder de 1|2 kilo por saccos de 60 kilos a quantidade de impurezas verificada na occasião da inspecção e em caso contrario o vendedor ficará obrigado a pagar o beneficio na razão de 400 réis por sacco, e descontar toda a impureza inclusive o 1|2 kilo.

Convidamos tambem a attenção dos recebedores e remettentes de mamona do Interior, que absolutamente não será acceito o producto em côco, ou com qualquer percentagem de pinhão.

Recife, 26 de Agosto de 1924.

(a.) *Sion & Cia.*
" *Arthur Vieira.*
" *Fonseca Irmãos & Cia.*
" *Pinto, Alves & Cia.*
" *Companhia Lubeca S. A.*
" *Soares, Caldas & Cia.*
" *Amorim, Campos & Cia*

Consistorio da Veneravel Irmandade do Senhor Bom Jesus dos Passos

AOS 5 DE SETEMBRO DE 1924

ASSEMBLEA GERAL

2ª Convocação

De ordem do irmão provedor convido aos carissimos irmãos a se reunirem em o nosso consistorio, pelas 15 horas do dia 8 do corrente afim de elegermos a meza regedora para o anno compromissal de 1924 a 1925.

Marcellino Fonte Sobrinho.
Escrivão

Société Cotonniére Belge-Brésilienne

São convidados os srs. accionistas desta Companhia a comparecerem, ou se fazerem representar, no dia 30 do corrente, ás 11 horas, na sua séde social, a Longue Rue Neuve n. 25, em Antuerpia, afim de, em Assembléa Geral Annual, tomarem conhecimento do relatorio do Conselho de Administração, parecer da Junta de Commissarios, balanço e contas, relativas ao anno financeiro, findo em 31 de dezembro de 1923 e, em seguida procederem a reeleição de um Commissario.

De conformidade com o art. 26 dos estatutos, os accionistas que declararem tomar parte na referida reunião deverão fazer deposito de suas acções até o dia 24 do corrente, na séde da Companhia, no Banque d'Anvers, ou com os srs. Robert de Decker & Cia., á Longue Rue Neuve ns. 21 e 23, em Antuerpia.

Moreno, 3 de Setembro de 1924.

p. p. Société Cotonniére Belge-Bresilienne.

Alfred Lines.
Luiz Benedicto.

NAVEGAÇAO

THOS & JAS HARRISON

VAPOR INGLEZ

MATADOR

Esperado de Liverpool e escalas cerca do dia 20 do corrente e carregará para aquelle porto após a descarga.

Para carga e demais informações, trata-se com o agentes:

JULIUS VON SOHSTEN

Avenida Rio Branco, 126, 1º — Telephone, 1764

The Booth Steamship Co. Ltd

VAPOR INGLEZ

FRANCIS

Presentemente no porto, e carregará para New York, após a descarga.

Para carga e demais informações trata-se com o agente:

JULIUS VON SOHSTEN

Av. Rio Branco, 106 — 1.º.

Telephone, 1764

Saccaria de Aniagem

SOUZA LEÃO & C.ª communicam que assumiram desde o dia 4 de Agosto proximo passado a agencia exclusiva da Companhia Mechanica e Importadora de São Paulo nas vendas dos productos de aniagem controlados pela mesma Companhia, além de continuarem como agentes exclusivos da Companhia Industrial Silveira Machado S. A., fabricantes dos mesmos productos, ficando por este motivo apparelhados a satisfazer quaesquer encommendas de saccaria e aniagem para este Estado.

ESCRIPTORIO: rua do Apollo, 224 — 1.º andar

Recife, 1 de Setembro de 1924

MUTILADO

Companhia Nacional de Navegação Costeira

"A Companhia possue no Rio de Janeiro armazens geraes á disposição de seus embarcadores e recebedores para effeito de warrants".

LINHA SUL E NORTE

ITATINGA

Sahe sabbado 6 do corrente, para: Parahyba, Natal, Fortaleza, São Luiz e Belem.

ITAPECURU

Sahe domingo, 7 de setembro para Natal, Macáu, Mossoró, Aracaty, Fortaleza, Acarahu', Camocim, Amarração, Tutoya, Barreirinhas, São Luiz, São Bento, Alcantara, Pinheiro, Guimarães, Cururupu', Turyassu', Carutapera, Vizeu, Bragança e Belem.

ITAQUATIA'

Sahe domingo, 7 de setembro, para: Bahia, Rio de Janeiro, Santos, Rio Grande, Pelotas e Porto Alegre.

ITAUBA

Sahe quinta-feira 11 do corrente, para Maceió, Bahia, Victoria, Rio de Janeiro, Santos, Paranaguá, Antonina, Florianopolis, Rio Grande, Pelotas e Porto Alegre.

EXPORTAÇÃO DE CARGA

As ordens de embarque serão entregues aos srs. carregadores medi ante vespera da sahida do vapor, sabilidade decorrente do malleogro dos embarques seja qual fôr a causa que o determine. Entretanto pede aos srs. carregadores a maxima presteza na entrega de suas mercadorias a bordo embarques sempre causam.

IMPORTAÇÃO DE CARGA

De accordo com a clausula nona das condições impressas no verso do conhecimento as descargas serão effectuadas pela agencia desta Companhia correndo as despezas dos serviços de desembarque das alvarengas e conducção para terra por conta dos srs. consignatarios sendo o risco por conta dos mesmos senhores.

Não se admittem reclamações de carga.

VALORES

Os volumes contendo valores serão recebidos pela agencia no dia da sahida exigidas pelo fisco.

Entrada dos paquetes até 11 horas mediante cumprimento das formalidades

PASSAGENS

As passagens recommendadas somente serão reservadas até a ante apresentação dos conhecimentos e despachos Federal e Estadual.

Hugo Stinnes Linien

COMPANHIA DE NAVEGAÇÃO ALLEMÃ

PARA O SUL — PARA EUROPA

SERVIÇO DE VAPORES MIXTOS

O vapor mixto — **ELSE HUGO STINNES 15** — Esperado neste porto no dia 9 do corrente, proseguindo a sua viagem depois de indispensavel demora, para os portos de Rotterdam, Bremen e Hamburgo.

Dispõe ainda de algumas accommodações na classe INTERMEDIARIA.

Informações sobre passagens, carga e quaesquer outras com os agentes:

HERM. STOLTZ & C.ª

Avenida Marquez de Olinda, 35 — 1.º andar — Telephone, 1959

Norddeutscher Lloyd

COMPANHIA DE NAVEGAÇÃO ALLEMÃ

PARA O SUL

Vapor cargueiro **HORNSUND** — Esperado da Europa em meiados de Setembro, proseguindo viagem depois de indispensavel demora para os portos de Rio de Janeiro e Santos, acceitando carga para os portos de Montevidéo, Buenos Aires e Rosario caso haja carga sufficiente.

PARA EUROPA

Vapor mixto **MINDEN** — Tocará neste porto na segunda quinzena de outubro com o destino para Lisboa, Leixões, Rotterdam, Hamburgo e Bremen, só caso haja carga sufficiente.

PROXIMAS SAHIDAS DE PAQUETES DA BAHIA PARA EUROPA:

KOELN — 3 de outubro de 1924.
CREFELD — 17 de Outubro de 1924.
YORK — 6 de Novembro de 1924.
WERRA — 14 de Novembro de 1924.

Informações sobre passagens, carga e quaesquer outras com os agentes:

HERM. STOLTZ & C.ª

Avenida Marquez de Olinda 35 — 1.º andar — Telephone, 1959

Pereira Carneiro & C.ia Limitada

POSSUE GRANDES ARMAZENS NA AVENIDA RODRIGUES ALVES, RIO DE JANEIRO, DESTINADOS A GUARDAR MERCADORIAS COM OU SEM WARRANTS.

VIAGEM REGULAR

Vapor **GURUPY** — Esperado dos portos do sul no dia 12 do corrente, sahirá depois da indispensavel demora para os portos de Cabedello, Natal, Mossoró, Ceará, Maranhão e Pará, recebendo cargas para os portos de Santarém, Obidos, Parintins, Itacoatiara e Manaus, com transbordo no porto do Pará.

NOTA — Por contracto celebrado com a "The Amazon River Steam Navigation Company", esta companhia recebe carga para os portos de Santarém, Obidos, Parintins, Itacoatiara e Manaos, com transbordo no Pará, tomando por base as quatro sahidas mensaes dos vapores d'aquella Empreza, as quaes teem logar ás 9 horas da manhã dos dias 7, 14, 21 e 28 de cada mez.

Para carga e encommendas, fretes e valores, trata-se com os Agentes: **PEREIRA CARNEIRO & C.ª — Rua Vigario Tenorio, 83—43**

Lloyd Real Hollandez

AMSTERDAM

LINHA PARA O BRASIL E RIO DA PRATA

O LUXUOSO E RAPIDO PAQUETE

"ORANIA"

Esperado da Europa no dia 11 de Setembro, seguirá no mesmo dia para Bahia, Rio de Janeiro, Santos, Montevidéo e Buenos Ayres.

O RAPIDO E LUXUOSO PAQUETE

"ZEELANDIA"

Esperado do Rio da Plata no dia 14 de Setembro, seguirá no mesmo dia para Las Palmas, Lisboa, Leixões, Vigo, Cherbourg, Southampton e Amsterdam.

PROXIMAS SAHIDAS DE PAQUETES

PARA A EUROPA

Orania a 5 de outubro.
Geiria a 26 de outubro.
Flandria a 9 de novembro.
Zeelandia a 23 de novembro.
Orania a 7 de dezembro.
Geiria a 28 de dezembro.

Todos os paquetes escalarão em LEIXÕES

Emittem-se bilhetes da chamada de todos os paizes da Europa, em condições muito vantajosas.

Fornecemos bilhetes de ida e Volta, com o desconto de 10 por cento sobre o total das passagens.

A's FAMILIAS que tomarem a partir de 4 passagens, faremos um desconto de 15 por cento sobre o total das passagens.

Serviço triangular, sómente para 1.ª classe, em combinação com as Companhias, Munson LINE e UNITED STATES LINES. PELO LLOYD REAL HOLLANDEZ, ENTRE A AMERICA DO SUL E CHERBURGO SOUTHAMPTON.

PELA MUNSON LINE, ENTRE AMERICA DO SUL E NOVA YORK.

PELA UNITED STATES LINES, ENTRE NOVA YORK E SOUTHAMPTON-CHERBOURGO.

PARA PASSAGENS e demais informações com o agente **JULIUS VON SOHSTEN — Avenida Rio Branco n.º 126, 1.º andar — TELEPHONE N.º 1764.**

CONPANHIAS FRANCEZAS DE NAVEGAÇÃO
Chargeurs Reunis-Sud-Atlantique
Transports Maritimes — e France Amerique

PROXIMAS SAHIDAS PARA EUROPA

AQUITAINE ... ... 20 de Setembro

DA EUROPA

O paquete **MEDUANA** — Esperado da Europa no dia 15 de Setembro, sahirá no mesmo dia para BAHIA, RIO DE JANEIRO, SANTOS, MONTEVIDEO e BUENOS AIRES.

PARA EUROPA

O paquete **ALBA** — Esperado do Sul no dia 20 de Setembro, sahirá no mesmo dia para DAKAR LISBOA, VIGO e BORDEAUX.

Optimas accommodações para passageiros de todas as classes.

Na séde das nossas Companhias em PARIS funcciona em permanencia um "guichet" do "Banco Francez e Italiano", para compra e venda de moedas brazileiras e emissão de cheques para todas as partes do mundo

AVISO

As passagens de ida e volta gosam do abatimento de 10 por cento
As familias compostas de mais de 4 pessoas têm o abatimento de 15 por cento no total das passagens.
As reclamações de faltas ou avarias só serão attendidas quando enviadas á agencia tres (3) dias após a descarga dos vapores
Para informações sobre passagens e fretes com a

COMPANHIA COMMERCIAL E MARITIMA

RUA DO BOM JESUS N.º 240 — TELEPHONE 1947

R.M.S.P. — P.S.N.C.

The Royal Mail Steam Packet — *The Pacific Steam Navigation C.*

MALA REAL INGLEZA — **COMPANHIA DO PACIFICO**

Os vapores maiores e mais luxuosos

PARA A EUROPA

ALMANZORA

E' esperado neste porto no dia 10 de setembro p. v., sahirá logo após a indispensavel demora para os portos de: MADEIRA, LISBOA, VIGO, CHERBOURGO E SOUTHAMPTON.

Os paquetes **ANDES** e **AVON**, em suas viagens para a Europa, não tocarão no porto de **Madeira**

Cargueiros **SOMME** e **SÂBOR**

Esperados neste porto, respectivamente nas 1ª e 2ª quinzenas do mez corrente, caso haja carga sufficiente, podendo carregar para os portos de: HAVRE, ANTUERPIA, ROTTERDAM, HAMBURGO e LONDRES.

PARA O SUL

ARLANZA

Esperado neste porto no dia 17 do corrente mez, seguirá logo após a indispensavel demora para os portos de: RIO DE JANEIRO, SANTOS, MONTEVIDEO e BUENOS AIRES.

AVON, a 1 de Outubro.
ALMANZORA, a 15 de Outubro.
ANDES, a 29 de Outubro.
ARLANZA, a 12 de Novembro.

Os paquetes **ANDES** e **AVON**, em suas viagens para o sul, tocarão no porto de: BAHIA.

GABINETE DE LUXO—CAMAROTES DE UMA SO' CAMA—CONVEZ AO AR LIVRE PARA CAFE—CRIADOS PORTUGUEZES

Emittem-se bilhetes para passageiros em terceira classe e para as cidades da Inglaterra, França, Belgica, Noruega, Polonia, Tcheco-Slovaquia, Hollanda, Suissa, Dantzig, Dinamarca, Finlandia, Allemanha, Lithuania, Latvia, Bulgaria, Albania, Armenia e Palestina. Nos preços das passagens serão incluidos o custo de manutenção no porto de embarque ou desembarque na Europa e tambem o transporte até as cidades em que se destinarem os passageiros.

Para todas as informações referentes a passagens, fretes, encommendas etc. trata-se com a **THE ROYAL MAIL & TEAM PACKET COMPANY**, rua do Bom Jesus n.º 226 pavimento terreo. Telephone, 1354.

Koninklike Hollandsche Lloyd — Rotterdam Zuid-America Lijn

(Lloyd Real Hollandez) — *(Linha Rotterdam Sul Americana)*

SERVIÇO COMBINADO DAS LINHAS HOLLANDEZAS

VAPORES ESPERADOS

Para carga e demais informações trata-se com os agentes:

JULIUS VON SOHSTEN — Avenida Rio Branco, 126, 1º andar

CORY BROTHERS & C.ª — 1º andar do edificio do L. & B. Bank

AVISOS FUNEBRES

DR. HERMANO BRANDÃO DE SIQUEIRA SANTOS

Julio de Araujo, sua mulher e filhos sinceramente penalisados com o fallecimento do seu parente e amigo DR. HERMANO BRANDÃO DE S. SANTOS, mandam celebrar uma missa na Capella do Collegio Salesiano no dia 9 (terça-feira).

Confessam-se agradecidos.

DR. HERMANO BRANDÃO DE SIQUEIRA SANTOS

Carlos de Britto, mulher e filhas mandam celebrar uma missa por alma de seu saudoso cunhado e tio DR. HERMANO BRANDÃO DE SIQUEIRA SANTOS, na terça-feira, ás 7 horas, no Collegio Salesiano.

Agradece a todos que comparecerem.

FRANCISCO JERONYMO DA SILVA BORBA

SETIMO DIA

Amelia de Vasconcellos Borba e filhos, Feliciana da Silva Borba e irmãs (ausentes), Anna Carolina de Moraes Vasconcellos e filhos, Marianna de Vasconcellos Borba e filhos, José Francisco de Moraes Vasconcellos, esposa e filhos, João Marques de Moraes Vasconcellos e esposa (ausentes), Manoel Carneiro de Sá Barreto, esposa e filhos e Manoel Octavio Carneiro de Mesquita e esposa (ausentes) convidam seus parentes e amigos para assistirem ás missas que mandam celebrar ás 8 horas, do dia 9 do corrente, na matriz de São José, na capella de N. S. das Dores em Alliança e no Seminario de Olinda, por alma do seu saudoso e nunca esquecido esposo, pae, irmão, genro, cunhado, tio e primo FRANCISCO JERONYMO DA SILVA BORBA.

Aos que comparecerem, eterna gratidão.

PAULINO DE MENEZES

3º ANNIVERSARIO

A familia de PAULINO DE MENEZES convida a seus parentes e pessôas de sua amizade, passa assistirem ás missas que manda rezar por alma do seu nunca esquecido irmão PAULINO DE MENEZES, na matriz da Piedade ás 7 1|2 horas, do dia 9, terça-feira, pelo que agradece a todos que comparecerem a este acto religioso.

MARIA LUZITANA MENDES DA FONSECA

TRIGESIMO DIA

José da Silva Ricardo, Eulalia Mendes da Silva Laranjeira, José de Azevedo Laranjeira e mais parentes convidam seus parentes e amigos a assistirem á missa que em suffragio de sua extremecida sogra, mãe e sogra mandam celebrar na matriz da Bôa-Vista, ás 7 horas da manhã de segunda-feira, 8 do corrente mez, trigesimo dia do seu fallecimento.

A todos que comparecerem, desde já hypothecam sua eterna gratidão.

DR. HERMANO BRANDÃO DE SIQUEIRA SANTOS

Hersilia Bezerra Cavalcanti e filhas, dr. Bezerra Filho, sua mulher e filhos, dr. Edgar Teixeira Leite, sua mulher e filhas, dr. Alfredo Pinheiro, sua mulher e filho (ausentes) compungidos pelo desapparecimento de seu parente e amigo DR. HERMANO BRANDÃO DE SIQUEIRA SANTOS, convidam os parentes e amigos para assistirem á missa que por sua alma mandam celebrar na capella do Collegio Salesiano, no dia 9 do corrente ás 7 horas.

Confessam-se agradecidos.

DR. HERMANO BRANDÃO DE SIQUEIRA SANTOS

Dr. Anthero C. Vieira da Cunha, Angelina Monteiro Vieira da Cunha e filhos mandam celebrar uma missa por alma de seu saudoso cunhado e tio DR. HERMANO BRANDÃO DE SIQUEIRA SANTOS, na terça-feira, ás 7 horas, no Collegio Salesiano.

Agradece a todos que comparecerem.

JOSE' GOMES D'OLIVEIRA

30º DIA

Adelina Lapa d'Oliveira e seus filhos, Maria Amelia Cavalcanti Lapa, Antonia Epiphania Cavalcanti Lapa e familia, José Thomaz Pinto Lapa e familia, Adelaide Amelia Cavalcanti Lapa, Antonio Pinto Lapa e familia (ausentes), Carlos Cavalcanti Lapa e familia, ainda compungidos pelo fallecimento de seu idolatrado esposo, pae, genro, sobrinho, tio e cunhado JOSE' GOMES D'OLIVEIRA, convidam aos seus parentes e amigos para assistirem ás missas que farão celebrar em suffragio de sua alma na matriz da Bôa Vista, ás 8 horas do dia 8 do corrente (segunda-feira).

Agradecem a todos que comparecerem.

Haverá salva para cartões.

PEQUENOS ANNUNCIOS

ALUGA-SE — as casas da avenida Lima Castro n. 570 e 24 de Maio n. 68, com 3 quartos, saneadas e luz. Tratar na rua Nova n. 313.

ALUGA-SE — quartos a cavalheiro, com mobilia ou sem ella, á rua da Praia n. 163, 3º andar.

ALUGA-SE — barato a casa n. 99, da rua do Ventura, com 2 salas, 3 quartos e sitio. Tratar na rua Nova n. 313.

ALUGA-SE — no Recife á rua do Bom Jesus n. 220, 2º andar, a sala n. 6, para escriptorio, a tratar na Sala n. 7, do predio n. 226.

ALUGA-SE — ou vende-se o mais barato possivel, um confortavel chalet, com muitos commodos, de edificação recente, sito á avenida Norte s|n, entre os predios ns. ... 6433 e 6445 a 10 minutos do bond de Casa Amarella. A tratar na rua da Palma n. 357.

ALUGA-SE — um grande armazem á rua João do Rego n. 168 (antiga Florentinas), tratar no mesmo.

AUTOMOVEL — vende-se um em perfeito estado, quasi novo, por preço baratissimo "marca Wyllis Knyght". Vêr e tratar á rua Luiz do Rego n. 122 ou á rua do Hospicio n. 171.

ALUGA-SE — a casa sita á travessa do Raposo n. 147, saneada, com 3 quartos, 2 salas e sotão — em salão — cosinha e apparelho externos, quintal murado. Tratar nos Bilhares do Recife-Hotel, rua do Imperador, de 2 ás 5 da tarde.

ALUGA-SE — uma casa no Bairro Estancia com duas salas, dois quartos, cosinha e banheiro. 70$000 — a tratar com Carlos Falcão & C.ª, rua do Imperador n. 359.

ALUGA-SE — na Praia dos Milagres modernos BUNGALOWS, preferidos sempre por distinctos medicos do Recife pelas suas condições hygienas e bons commodos. Todos com frente para o mar de ns. 318, 326, 334, 340, 352, 360, 366, 372 e 426. Alugueis convidativos. Informa-se na rua Duque de Caxias n. 100, 3º andar.

ALUGA-SE — uma casa no Bairro Estancia com duas salas, tres quartos, cosinha e banheiro, toda mosaicada e luz electrica. 110$000 — a tratar com Carlos Falcão & C.ª, rua do Imperador n. 359.

A OPTICA AMERICANA — avia com todo o esmero e cuidado as receitas dos srs. medicos oculistas, com lentes e crystaes da melhor qualidade — e oculos modernos americanos. Rua Nova n. 356 1º andar) — Recife.

ARTIGOS DA MODA — cordão de sêda Griffeld para bordar e sêdas de todas as côres — Missangas a 200 réis o fio. Extractos de Coty, Cappi Cheramy, Houbigan, Caron (Chantecler), Vice-Flora e Gabilla. Sen-sen para perfumar a bocca. Tintura Invicta para os cabellos — Rouges para os labios e para as faces — Lencinhos chics — Meias de sêda — Fitas — Bonecas lindas — Loções brilhante e Capilotonico. Recebeu A ROSA DE MAIO — Imperatriz n. 70.

AUTOMOVEL — vende-se um de fabricante KNIGHT de sete assentos com "Taxi", muito bem conservado. Informações: rua Barão da Victoria n. 351, 1º andar. Sala interna.

ATELIER DE VESTIDOS DE Mme. OLIVEIRA — bordados, roupas brancas e enxovaes para casamento. Preços modicos, gosto e confecção breve — Rua Nova, 378 — 1º andar — entrada pelo citão.

A CASA DE DUAS NAÇÕES — compra todos objectos usados; roupas de casemira, de brim branco. Chapéos, Calçados de homem etc. Ali não se faz feio. Paga-se pelo valor dos objectos. Rua Direita n. 106.

ALUGA-SE — um quarto bem mobiliado, localisado n'um dos melhores pontos da cidade em casa de familia estrangeira. Carta para A. B. na Posta Restante do "Diario".

ALUGA-SE — o chalet Villa São José á rua Nova do Feitoza n. 164, tem agua encanada e apparelho sanitario, com banheiro, a tratar na rua Sebastião Lopes n. 41 (Bôa Vista).

AROO-IRIS — tecido modernissimo para vestido, é encontrado n'ALDA, Imperatriz, 292.

ALUGA-SE — para pequena familia uma casa com agua encanada, installação electrica, quintal murado dois minutos do bond, á rua Euclides Torres n. 208, Torre. A tratar rua Inhauma (antigo rua do Rangel) n. 170 — Recife.

ALUGA-SE — a casa n. 46 á rua do Pharol, em Olinda. Tem commodos para duas familias. Trata-se na avenida João de Barros n. 1563, das 11 ás 13 e das 17 ás 21 horas.

ALUGA-SE — a cavalheiro em casa de familia, um magnifico sotão, bem arejado, perto das linhas de bonds. A tratar á rua da Aurora n. 49, 3º andar.

ALUGA-SE — quartos a casal sem filhos e a rapaz de bom comportamento, em um 2º andar na rua da Imperatriz. Preço commodo. Trata-se com o sr. Cicero, na Cama Ideal.

AO COMMERCIO — guarda-livros, com bastante pratica e theoria de Escripturação Mercantil, encarrega-se de: escriptas, contractos commerciaes, registro de firmas e o mais que fôr concernente a sua arte. Honorarios commodos. Informações em seu escriptorio á praça do Mercado n. 139, 1º andar.

ALCOOL — de 40 gráos superfino. Vende-se qualquer quantidade. Central São João — Varzea.

ALUGA-SE — magnifico chalet em Campo Grande á margem da linha, saneado, com installação electrica, 2 quartos, sendo um assoalhado e outro mosaicado, sala de visitas forrada e assoalhada, dita de jantar mozaicada, oitões livres, grande quintal arborisado e agua encanada. Trata-se na rua Direita n. 155.

AMA — precisa-se de uma cosinheira para casa de familia, a tratar na rua Gervasio Pires n. 131.

ALUGA-SE — uma casa na avenida Tigipió, segunda secção de bond, com 4 quartos, 2 salas, cosinha e banheiro, toda mozaicada, terraço, agua e luz. Preço 160$000. A tratar com Carlos Falcão & C.ª, Imperador n. 359.

ALUGA-SE — um optimo segundo andar, saneado, tendo agua encanada e luz electrica. A tratar na A ECONOMICA, rua da Imperatriz n. 22.

ALUGAM-SE — barato duas casas em arrabalde perto da cidade e do bond, com bons commodos para familia e grandes quintaes. Tratar na rua Nova n. 313.

ALUGA-SE — um quarto mobiliado com janella em casa de familia estrangeira. Rua Aurora n. 119, 3º andar. Mathilde Rosmenn.

FERRAGENS PARA ENGENHO — Acham-se á venda ferragens e utensilios necessarios a um engenho banguê, em muito bom estado de conservação, a saber: 1 terno de moendas com 24 pollegadas de panadura, 2 optimos parôes de cobre, 7 taxas e um tanque de madeira para 5 mil canadas diarias, etc. O pretendente verá tudo a 4 kilometros da estação de Timbó-Assu', onde serão dadas outras informações. Negocio á dinheiro. Cartas a A. C.

ALUGA-SE — quartos a rapazes solteiros á rua de Hortas n. 41 em casa de familia n'um 2º andar.

ALUGA-SE — uma sala de frente com alcova. Entrada independente. Para um casal ou rapazes de bom comportamento. Rua Nova n. 370 3º andar.

VENDE-SE — tubos de aço de 10 pés e 2 pollegadas x 3 1|4, para caldeira Fletcher, a tratar com Francisco Barretto, rua do Bom Jesus n. 99, 1º andar — Recife.

ATTENÇÃO — vende-se por preço vantajoso um mausoléo fabricado no Rio de Janeiro, com um lindo anjo, que mede um metro e 10. A tratar na avenida Archimedes de Oliveira n. 338 — Pombal.

SE MOÇAS BONITAS — Só devem usar, o TALCO BEBE' preparado pelo pharmaceutico Cicero D. Diniz porque amacia e refresca a cutis a ponto de tornal-a aveludada. A' venda nas drogarias, pharmacias e armazens de miudezas.

CHOCOLATO DE CARICA MELISSA — Preparado pelo pharmaceutico Cicero D. Diniz, poderoso remedio contra as indigestões, dyspepsia nervosas, mau estar das senhoras gravidas, tonturas e qualquer perturbação do estomago. A' venda em todas as bôas drogarias e pharmacias. Liç. 339 — 4|12|1917.

VIDRO — Compra-se moveis em qualquer quantidade, peças avulsas ou casas inteiramente mobiliadas. Paga-se o melhor preço. Patco Paraizo n. 10.

ALUGA-SE — quartos com luz electrica a rapazes solteiros, em casa de familia, á rua do Sol n. 359 — 1º A.

ATTENÇÃO!!! — MOVEIS — Se quizerem vender bem os seus moveis, pianos, louças, vidros etc., procurem de preferencia a "Colchoaria Progresso". ALI NÃO SE FAZ FEIO. Rua de Santo Amaro n. 230.

ATTENÇÃO — roupas de fazendas inglezas por preços modicos só na alfaiataria BOM E BARATO, rua Duque de Caxias n. 33 — Manoel Moreira Reis.

A CASA 2 NAÇÕES — compra todos os objectos usdaos de uso domestico, ouro velho, dentaduras usadas ou quebradas, pagando-se os melhores preços. Rua Direita, 106 (Junto ao Café Teixeira Miranda).

ATTENÇÃO — vende-se o Botequim Brasileiro, sito á rua Tobias Barretto n. 38, fazendo bons apurados e com sortimento regular.

BALCÃO — vende-se um optimo balcão de Peroba, medindo no comprimento cerca de seis metros, sendo o tampo envidraçado. Trata-se no escriptorio dos srs. Cunha Filho & C.ª, á Praça Saldanha Marinho n. 22, com o sr. Ferreira da Silva.

BAR AOREANO — vende-se este bem montado estabelecimento, situado á avenida Alfredo Lisbôa, defronte ao Armazem n. 8, das Docas, frequentado por numerosa e selecta freguezia. O motivo da venda é pretender o seu proprietario se estabelecer com outro ramo de negocio.

BATERIAS PARA COSINHA — só em "Aluminite" a hygienica porcelana branca, que resiste ao fogo — sortimento completo no "PRATO CHINEZ". Rua Nova n. 290.

CASA TERREA — aluga-se uma á rua José Alencar n. 623, saneada e pintada de novo, mozaicada, com installação electrica (tem bom quintal). Tratar na rua Rosario da Bôa Vista n. 112.

CANNOS — precisa-se de 60 metros de canno de ferro usado de uma pollegada de diametro. Cartas na Posta Restante do "Diario" para: F. F.

CASA EM OLINDA — aluga-se casas, mocambos, quartos e banheiros, com luz e agua. Tratar na rua do Isthmo n. 67.

CENTROS DE MESA — jarros para flores, jardineiras, fructeiras e novidades em objectos para presente, só no "PRATO CHINEZ". (Casa especialista) — Rua Nova, 290.

CACHE-POTS PARA PLANTAS — em metal e louça com bellissimas decorações — só no "PRATO CHINEZ — rua Nova n. 290.

CASAL — estrangeiro sem filhos deseja alugar um ou dois quartos mobiliados em casa de familia. Com ou sem pensão. Offertas detalhadas a Bernard. Posta Restante do "Diario de Pernambuco".

CASA DE BANHOS EM OLINDA — no "Elite Beira-Mar" antigo "Recreio" tendo passado por grande reforma, não somente na secção de banhos como em hospedaria, acha-se em aluguel diversos quartos para a estação balnearia, assim como, um salão preparado para jogos. Aluga-se tambem o "Buffet" com salão, cosinha e todos os moveis e utensilios. Chama-se a attenção dos candidatos emquanto cêdo, para realização dos seus contractos. Brevemente haverá diversões á beira-mar.

CASA — para familia de tratamento. Vende-se uma reconstrucção de estylo moderno, conforme as leis da hygiene e do saneamento, com garagem, jardim, quintal, terreno e fructeiras, tendo 60 metros de fachada na rua; a 20 minutos do centro da cidade, na linha dos bonds de Dois Irmãos, Monteiro e Casa Forte. Tratar directamente com os proprietarios: Carlos A. Simon & Marques, á rua Duque de Caxias n. 362, no 2º andar. (Especial vantagem para o comprador).

CRIADO — precisa-se de um que tenha de 15 a 18 annos de edade e que dê referencias de conducta, para serviço de casa de familia, á rua Riachuelo n. 935. Confronte quasi ao Collegio Nobrega.

MUTILADO

COSINHEIRA — que seja competente, precisa-se na rua da Intendencia n. 595. Paga-se bom ordenado.

CASA NO ESPINHEIRO — vende-se uma localisada em terreno proprio e bastante amplo. Informações com o sr. Barbosa na rua Duque de Caxias n. 106, 1° andar.

CHALET — vende-se um pequeno de taipa, conservado, com 2 quartos, salas de visita e de jantar, cosinha e baratissimo. A tratar na Padaria S. Rita. Rua de Santa Rita Nova n. 153.

COMPRA-SE — um sitio ou mesmo um terreno no interior, distando no maximo meia legua da estação. Dá-se a preferencia que seja na zona sul, entre as estações Barra e Agua Branca. No valor de oito a dez contos. Carta para a Posta Restante deste jornal a J. M.

CASACAS E SMOKINGS — fraques e cartolas, ternos novos da moda, alugam-se na Alfaiataria Aurora. Faz-se ternos de rigor por medida para aluguel. Rua Aurora n. 77.

CARVÃO VEGETAL — ser freguez da CARVOEIRA VEGETAL significa ter bom carvão a tempo e a hora, pelos preços do mercado. Experimente. Telephone n. 1004. Prazeres & C°. Rua Imperial n. 313.

CAMINHÃO FORD — com rodas massiças vende-se um em perfeito estado, funccionando bem. A tratar na casa Ford de Olinda, praça João Lapa n. 12 — Varadouro.

CASA — compra-se uma que tenha quatro quartos internos, que seja saneada, em arrabalde servido por bond, quintal grande, não se quer sitio. Quer-se construcção antiga. Negocio directo sem intermediario, uma vez que se tem uma quantia limitada. Propostas em carta para Referino, Posta Restante do "Diario".

Globo da SERRARIA MODERNA

SORTEIOS AOS SABBADOS

Está aberta a inscripção para a 3ª serie dos clubs de 10$000.

Para informações completas: RUA DA IMPERATRIZ, 57. RUA VISCONDE DO RIO BRANCO, 1313 ou CAIXA POSTAL N. 190.

ULTIMO SORTEIO FOI SORTEADA A CAUTELA N. 80

Pertencente aos srs. Luiz Rocha, 1ª serie — Arthur Pinto de Lemos, 2ª serie.

CASA — na Bôa Vista traspassa-se o aluguel de uma, com grande jardim e muitas fructeiras, a quem tiver outra menor com quintal e tambem na Bôa Vista. Informações: rua Estreita do Rosario n. 255.

CASA — vende-se uma explendida para grande collegio, pensão ou grande familia de fino gosto. Tem grande sitio murado. Entrada e sahida por duas ruas oppostas. Espaço para muitas outras construcções. Vêr a qualquer hora. Tratase na avenida 17 de Agosto n. 1723 — Casa Forte.

CARIMBOS DE BORRACHA — economise v. s. seu tempo e seu dinheiro. Carimbos de borracha entregam-se em 3 horas, na fabrica de A. Mendes de Souza & C°. Rua do Imperador n. 435. 1° andar — Recife.

COMPRA-SE — moveis planos, machinas de costura e de escrever, louças, cofres, casas inteiramente mobiliadas. Paga-se o melhor preço Pateo Paraizo n. 10.

CARTÕES VISITA — para todos os preços. Qualidades ao alcance de todos. Typos novos para impressão. Recife-Graphico. São Francisco ns. 270 e 276. Gerente, Agostinho Bezerra.

CACHE-NEZ — os mais modernos em fina sêda, AIDA tem grande sortimento. Imperatriz, 292.

DINHEIRO

EMPRESTA-SE sob joias, armas, relogios, cautellas do Monte Soccorro e tudo que tenha valor.

Casa mais antiga, de primeira ordem e de absoluta confiança. Sigilo completo.

Informações na rua Larga do Rosario 256, 1.° andar, (sala posterior).

DACTYLOGRAPHO — um rapaz habilitado, conhecendo bastante correspondencia commercial e sendo habil dactylographo, offerece os seus serviços ao commercio desta praça. Traduz, regularmente, inglez e francez. Pode dar optimas referencias. Cartas a XYZ — Rua Gervasio Pires, 198.

DINHEIRO — adianta-se qualquer importancia, contra mercadorias e conhecimentos. Rua do Bom Jesus n. 203.

DINHEIRO — 133 na Camboa do Carmo n'este numero informa-se quem dá dinheiro sobre tudo que represente valor.

DINHEIRO — á rua das Laranjeiras n. 86, pavimento terreo, informa-se quem empresta dinheiro sobre tudo que represente valor. Tambem se compra moveis usados.

ESCADA — vende-se uma de ferro, inglezа. Rua do Sol n. 391.

ELIXIR DE NOZ E KOLA — Preparado pelo pharmaceutico Cicero D. Diniz. Restaurador do systema muscular, das funcções intellectuaes e estimulantes das forças vitaes. A' venda em todas as bôas pharmacias e drogarias. Lic. 582 — 4|10|918.

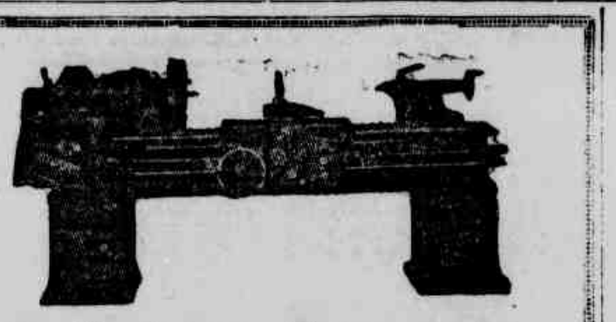

Machinismos - Ferramentas

Peçam o nosso Catalogo **"MECHANICA"**, com 240 paginas e mais de 2800 gravuras explicadas por texto minucioso

PREÇO — 6$000, pelo correio mais $900, para o registro

Est. NESTRE & BLATGE', S. A. — rua do Passeio, 50

RIO DE JANEIRO

EMPREGADO — precisa-se de um para logar de confiança n'm restaurant, e que dê attestado de sua bôa conducta e com bastante pratica n'este ramo. Quem não estiver em condições é favor não se apresentar. Trata-se no Restaurant Bar 7 de Setembro — á rua da Imperatriz n. 146.

ERYSIPELA — infallivel tratamento pelo ELIXIR DE COX preparado pelo pharmaceutico Cicero D. Diniz. Purifica e regenera o sangue depauperado pelos accessos de erysipela. A' venda em todas as bôas pharmacias e drogarias. Lic. 580 — 4|10|918.

FINISSIMO — tafetá de sêda padrões modernos. V. exc. encontra n'AIDA. Imperatriz, 292.

FRAQUEZA DA SYPHILIS — Lygia tendo fraqueza devido a syphilis, tomou 1 vidro de LUETIL, ficou forte, augmentou 3 kls., e gastou .... 6$000 — Helena, tomou 10 vidros de outro depurativo, ficou no mesmo e gastou 40$000 — LUETYL só em bôas pharmacias.

GUARNIÇÕES PARA TOILETTE—em porcelana de "Limoges" e louça inglezа, bellissimo sortimento no PRATO CHINEZ — Rua Nova, 290. Preços sem competidor na Praça.

GUARDA-LIVROS — um cavalheiro com muita pratica de escripturação, contractos, registros de firmas e leis sobre contas assignadas e imposto de rendas, offerece os seus serviços avulsos ou dando horas de expediente, responsabilisando-se por contracto devidamente registrado, a dar prompta a escripta de cada mez, dentro do seguinte. Chamados por escripto para entendimento pessoal, dirigido a Caixa Postal n. 373, endereçados á Guarda-Livros.

GOTTAS-DIVINAS — o mais acertado e efficaz especifico contra a Erysipela, Anti-febril, Sudorifico e estomachico. (Depositario: Drogaria Confiança).

GERENTE — precisa-se de um com bastante pratica para dirigir um restaurant na ausencia do seu proprietario, por ter este outros negocios a attender. Exige-se attestado de conducta, ou apresentação de pessôa idonea. Quem não se julgar em condições é favor não se apresentar. Trata-se no Restaurant Bar 7 de Setembro, á rua da Imperatriz n. 146.

GUANDA-LIVROS — dispondo de algum tempo — acceita escriptas avulsas, de casas commerciaes; cartas por favor na Posta Restante deste jornal, — a Alberto M. Lima.

GASTRICOL — a "Medalha de ouro" com que vem de ser condecorado pela Exposição Internacional de Roma, de 1923, o GASTRICOL e a prova de sua efficacia nos soffrimentos do Estomago e dos Intestinos, como — Colicas, Empachamentos, Dyspepsias, Vomitos, Palpitações, Tonturas, Dyspnéa, etc. App. D. N. S. P. n. 86. (9|6|916).

INJECÇÃO ANTI-BLENORRHAGICA — Preparado pelo pharmaceutico Cicero D. Diniz. Poderoso remedio contra as blenorrhagias. Surprehendente resultado em poucos dias. A' venda em todas as pharmacias e drogarias. Lic. 1208 — 20|12|919.

JOSE' GOMES CARNEIRO — Escriptorio: rua 1° de Março n. 64, 1° andar, sala n. 4, altos do deposito da Lafayette.

Trabalhos de escripturação, commissões e conta propria.

IOLYOHIMBINA — refaz os Fracos, os Impotentes, os Depauperados. E' o remedio das moças hystericas e nervosas. E' o medicamento dos homens cançados pelo trabalho physico ou mental. E' o restaurador de todos os combalidos que necessitam soerguer as suas forças. App. D. N. S. P. n. 359. .... (20|6|918).

LAVATORIOS — completos recebidos da Allemanha não comprem sem primeiro verificar o sortimento do "PRATO CHINEZ" — Rua Nova n. 290. Preços reduzidos.

LOUÇAS PARA MESA — (desenhos modernos) em serviços completos e peças avulsas encontra-se pelo melhor preço no "PRATO CHINEZ" — Rua Nova n. 290.

LIÇÕES DE INGLEZ — (methodo esplendido) a senhoras e meninas de familia, preços moderados, a tratar todos os dias de 12 ás 15 horas, na rua Gervasio Pires n. 218.

MACHINAS — de escrever e registradora de qualquer fabricante concerta-se, limpa-se, nickela-se, garantindo-se a perfeição no trabalho; tambem compra-se, troca-se e vende-se n'"A Protectora", rua Direita n. 302.

MERCEARIA — traspassa-se uma em uma das melhores ruas da cidade, optimo ponto e mercadorias a balanço. O motivo da venda é o dono ter que se retirar para fóra do Estado. A tratar á rua Conde da Bôa Vista n. 1152.

MODERNOS — lenços egypcianos ultima creação da ALTA MODA, acaba de receber AIDA. Imperatriz, 292.

MOTOCYCLETA — vende-se uma optima motocycleta ingleza, quasi nova, o motor funccionando admiravelmente bem, tem carro lateral muito chic, embreagem e breack funccionam nos pés e mãos, com luz a carboreto, gaita e mais diversas peças sobresalentes. A tratar com Nestor, n'"A Primavera" — Rua Barão da Victoria n. 379.

Moças doentes

Pallidas, fracas, nervosas, lymphaticas e com falta de regras; usem UTERAN INTERNO, poderoso purificador e regenerador do sangue.

SENHORAS

corrimento hemorrhagias uterinas usem o UTERAN EXTERNO.

A' venda em todas as Pharmacias. Lic. n. 1207 — do D. N. S. P. 30—12—913.

MIL — enveloppes por 20$000, impressos para entrega de factura e duplicatas. Recife-Graphico. São Francisco ns. 270 e 276. Gerente, Agostinho Bezerra.

MOVEIS — avulsos e mobiliarios completos, miudezas e louças em geral. Paga-se mais na Protectora— rua Direita n. 302.

NO "PRATO CHINEZ" — encontra-se redomas para imagens (vidro francez) e castiçaes com lanternas. Rua Nova n. 290.

NEGOCIOS — para pequenos capitaes, como sejam: um bar, bem localisado e bem movimentado; uma pequena industria de folhas; um typo de café acreditado em magnifico local; um escriptorio com optimas representações; uma pharmacia muito acreditada; vendem-se ou acceita-se socios. Informações na travessa Marquez Herval n. 147, 1° andar, de 7 ás 9 e de 13 ás 15 horas.

OFFICINA ELECTRO-GALVANICA — Attenção — Nickela-se com perfeição armas de fogo, Registradora, peças de automovel, peças de cofre, lanternas, cruzes, relogios, camas, ferros de medicos e dentistas e outros objectos de ferro ou cobre, ficando perfeitamente novo, trabalho garantido por mais de 5 annos com Nickelador de primeira ordem. A. Costa. Rua das Trincheiras n. 86.

O REI DAS TINTAS EM RECIFE — na Tinturaria "Sul-Americana" ex-gerente da casa Prat de Londres, Paris. Lava-se chimicamente e limpa a secco pelo systema europeu. Tinge-se em todas as côres todos os tecidos os mais difficeis que sejam. Compra-se e vende-se roupas usadas e novas. Acceita chamados pelo telephone n. 626 — Pateo do Paraizo n. 34.

PONTO DE SEMANA — com 50 folhas e 100. Recife-Graphico. São Francisco ns. 270 e 276. Gerente, Agostinho Bezerra.

PRECISA-SE — de uma sala de frente para escriptorio commercial. Offertas para Mello — para á Posta Restante do "Diario de Pernambuco".

PORCELANAS DE LIMOGES — (branca e decorada), apparelhos completos, recebeu o "PRATO CHINEZ". Preços minimos. Rua Nova n. 290.

PRECISA-SE — alugar uma casa ou primeiro andar na cidade. Aluguel até 250$000. Cartas a B. G., nesta redacção.

PESSOA — dispondo de sessenta contos de réis, precisa encontrar outra em identicas condições, para socio solidario num estabelecimento commercial nesta praça; para melhores informes com o sr. Ramos, na travessa Marquez Herval n. 147, 1° andar, de 7 ás 9 e de 13 ás 15 horas.

PREDIOS — construcções, plantas e orçamentos. Eng. F. Brandão, rua do Sol n. 391.

PIANOS ALLEMÃES RIESE — nova remessa acaba de receber a Casa da Musica, Rua da Imperatriz.

PARA O PROXIMO VERÃO — geladeiras familiares na agencia Ford — Praça da Independencia n. 50.

PIANOS — Beckstein — Hertz e Zell, em perfeito estado e de muita sonoridade. Vende-se na Officina de Pianos, á rua do Hospicio n. 58.

SAIBAM TODOS QUE O

AMARGO DIGESTIVO

É DIVINO PARA QUEM SOFFRE DO ESTOMAGO.

PAPEL CREPON — de fantasia, bella collecção acaba de receber a Casa Mozart, praça da Independencia n. 41.

PRECISA-SE — de um menino de 15 a 16 annos, para serviços domestico em casa de familia estrangeira, dando attestado de sua conducta. Tratar na Avenida Martins de Barros n. 475, 2° andar.

PARA ASTHMA — e todas as molestias das vias respiratorias, usai o ELIXIR ANTI-ASTHMATICO, formula do Dr. Constancio Pontual, preparado pelo pharmaceutico Cicero D. Diniz. A' venda em todas as drogarias e pharmacias. Lic. 578 - 28|9|918.

PARA NERVOSO E INSOMNIAS — Usae o Xarope de MULUNGU BROMURETADO preparado pelo pharmaceutico Cicero D. Diniz. A' venda em todas as pharmacias e drogarias. Lic. n. 582 — 24|9|918.

QUARTO — um espaçoso á rua da Aurora n. 463, 1° andar.

QUARTOS DORMITORIOS — alugase dois mobiliados em Beberibe (antigo Palace Hotel) — 125$000 por mez com almoço. Informa-se: avenida Marquez de Olinda n. 125 ou em Beberibe.

QUEM — precisar de uma vacca para supprir a falta de 12 a 14 litros de leite por dia, dirija-se ao sitio Grande da Porta d'Agua, estrada de Apipucos, que encontrará uma novilha parida com 6 dias, um bezerro, bem cruzado de tourino com normando, grande e muito mansa, vende-se barato.

ROTULOS — para bebidas a 1$000 o cento. Recife-Graphico. São Francisco ns. 270 e 276. Gerente, Agostinho Bezerra.

ROOMS TO LET — Tow furnished bedrooms at Beberibe (Former Palace Hotel) — 125$000 each per month with breakfast. Apply in Beberibe or Avda. M. de Olinda, 125.

RAPAZ — sabendo dactylographia e com pratica de escriptorio, dando referencia de sua conducta, offerece seus serviços ao commercio desta praça. Cartas na Posta Restante do "Diario de Pernambuco", para J. M. O.

SITIO EM PARNAMIRIN — vende-se um grande sitio, com muitas fructeiras de qualidade, grande terreno, todo murado na frente, casa muito bôa, assoalhada, com bons commodos. Tratar com Pompeu Ferreira, á rua da Conceição n. 81.

SANGUE-VITA — o melhor remedio para enriquecer o sangue e combater a fraqueza geral. O mais reputado contra Anemia, Chloroses, Opilação, Emmagrecimento, Incommodas das senhoras, etc. (Depositario: Drogaria Confiança).

SEMENTES NOVAS — de flores e hortaliças acaba de receber a Livraria Academica. Rua da Imperatriz n. 76.

SACHARINA DE FAHLBERG — assucar dos diabeticos e dos que soffrem do estomago. Tubos de 20 comprimidos na Pharmacia Santo Antonio, praça Independencia n. 50.

SAIBAM QUANTOS — que todas as pharmacias já receberam o grande especifico — IODOGONOL — unico remedio que é infallivel na Gonorrhéa do homem ou da mulher. Efficaz nas Flores brancas e outros corrimentos. App. D. N. S. P. sob n. 2193. (29|12|923).

SABÃO THYMOLINO — (liquido) perfumado — Preparado pelo pharmaceutico Cicero D. Diniz. Poderoso contra Sardas, Manchas da pelle, pannos etc. Para uso da barba e lavagem da cabeça. Previne a queda do cabello, tira as caspas e evita as molestias no couro cabelludo. A' venda em todas as drogarias, pharmacias armazens de miudezas.

SEZÕES — Usae o XAROPE ANTI-SEZONATICO do pharmaceutico Cicero D. Diniz. Todos que usam attestam que com um só vidro obtiveram resultado. A' venda em todas as pharmacias e drogarias. Lic. 142— 17|1|921.

SE QUEREIS — ter um bom appetite e um estomago regulando bem usae o VINHO DE GENCIANA e Calumba composto, preparado pelo pharmaceutico Cicero D. Diniz. A' venda em todas as pharmacias e drogarias. Lic. 586 — 28|9|918.

OLHOS

INFLAMMAÇÕES E PURGAÇÕES

USE O "COLLYRIO MOURA BRASIL" (NOME REGISTRADO)

Vende-se em todas as pharmacias e drogarias

TINTEIROS — proprios para banca de collegio. São Francisco ns. 270 e 276. Recife-Graphico. Gerente, Agostinho Bezerra.

TRASPASSA-SE — o contracto do predio n. 253, á rua Nova.

TOUCAS — para banhos de MAR sortimento variadissimo, encontra-se n'AIDA. Imperatriz, 292.

TECIDO — proprio para banhos de mar encontra-se n'AIDA. Imperatriz, 292.

TERRENO PARA EDIFICAÇÃO — vende-se um terreno na Estrada do Arraial (pouco adiante da Tamarineira), medindo de 10 a 20 metros de frente e 60 de fundo, todo arborisado, optimo para edificação por ser plano, tendo a frente murada e poste de bonds. A tratar com o agente de leilões Penna, Estrada do Arraial n. 2223.

THEZOURO DOS DENTES — liquido e em pasta — Preparado pelo pharmaceutico Cicero D. Diniz. Reconhecido como o melhor dentifricio para a conservação dos dentes e asseio da bocca. Faz desapparecer o máo halito. A' venda em todas as pharmacias e armazens de miudezas

MONICO JUA' MUTAMBA — Preparado pelo pharmaceutico Cicero D. Diniz. Excellente preservativo contra a queda do cabello. Delicadamente perfumado. Amacia e rejuvenesce o cabello, dissipa as caspas. A' venda em todas as pharmacias e drogarias e em todos os armazens de miudezas e armarinhos.

VENDE-SE — uma confortavel casa com sotéa, edificada num grande terreno com fructeiras, á rua Marechal Deodoro n. 286 — Feitosa. A tratar na mesma. Linha de bond de Campo Grande.

VENDE-SE — uma balança decimal para 500 kilos e uma machina para follear formigas, tratar no becco do Veado Branco n. 36, casa de estiva.

VIDROS PARA MESA — serviços completos e avulso, o melhor sortimento no "PRATO CHINEZ" — Rua Nova n. 290.

VENDE-SE — magnificas armações, balcões, gaveteiros, guarda-roupas com tres portas e diversos outros objectos, á rua Nova n. 253.

VENDE-SE — uma casa por ..... 1:200$000 em Dois Irmãos. Trata-se na rua Dois Irmãos, na barraca em frente ao n. 831.

VOILE — suisso bordado, artigo de ALTA MODA em todas as côres; se encontra n'AIDA. Imperatriz, 292.

VENDEM-SE — uma armação de amarello, envidraçada, prestando-se para qualquer ramo de negocio, uma armação ingleza, um balcão envidraçado e uma machina Registradora com 8 gavetas, tudo em optimo estado de conservação. A tratar á rua Livramento n. 79.

VENDE-SE — 11 metros de armação envidraçada sendo em 3 lanços, toda de amarello e em perfeito estado. Preço commodo, a tratar na rua do Rangel n. 117.

VENDE-SE — a mercearia Alvorada no Chapéo de Sol, estrada do Fundão n. 13. O motivo é o dono pretender tratar de outro negocio. Tratar na mesma.

VENDE-SE — em Jaboatão na Praça 15 de Novembro, perto da Estação da Estrada de Ferro, um bem montado e afreguezado "Hotel", a tratar no mesmo.

VENDE-SE — um "Overland" completamente novo, com diversos sobresalentes. Vêr e tratar com o sr. Manoel Rufino, na garage Central.

VENDE-SE — a casa á rua 24 de Junho, no Feitosa, em terreno proprio, taipa e tijollo, com 2 quartos, 2 salas, cosinha independente, quintal cercado, coberta de telha e zinco, por preço convidativo. A tratar no Becco do Ouvidor n. 20 — Sapataria.

VAE VIAJAR? — Não quer ter incommodo de leilão? Venda seus moveis. Paga-se o melhor preço — Pateo Paraizo n. 10.

XAROPE DEPURATIVO DO DR. DORNELLAS — Preparado pelo pharmaceutico Cicero D. Diniz, segundo a formula do DR. DORNELLAS. E' o mais energico reactivo para todas as molestias de origem syphilitica, empregado com efficiencia nos Rheumatismos agudos ou chronicos, Cancros, Sarnas syphiliticas, Feridas recentes ou chronicas, foram salvos com o uso deste poderoso medicamento. A' venda em todas as drogarias e pharmacias. Lic. 337 — 1|12|917.

XAROPE DE ALHO DO MATTO E URUCU' — Preparado pelo pharmaceutico Cicero D. Diniz. Unico peitoral que em poucas horas obtem-se resultados nos BRONCHITES, ASTHMA, TOSSES, COQUELUCHE, ROUQUIDÃO, CONSTIPAÇÕES etc. Evita a TUBERCULOSE. Quasi todos os medicos pernambucanos, attestam a sua efficacia. A' venda em todas as pharmacias e drogarias. Lic. 338 — 4|12|917.

250$000 — por esta quantia, vende-se uma machina Singer, com 5 gavetas e propria para bordar. Rua Riachuelo n. 416.

DIVERSOS

Optimo negocio em Garanhuns

Vendem-se duas importantes casas de Estivas e ferragens, localisadas junto ao largo da feira ás ruas D. José n. 3 e S. Sebastião n. 8.

Os referidos estabelecimentos dispõem de grande freguezia, em grosso e a retalho, fazendo bons negocios.

O motivo da venda se dirá ao comprador.

A tratar nesta praça com Dubeux & C°., ou com o proprietario das mesmas, o sr. Antonio Euthymio de Azevedo, n'aquella cidade.

Pensão

Traspassa-se uma bôa pensão com 8 quartos mobiliados, com janella e magnifica vista, por ser a sua proprietaria de retirar-se para a Europa.

Amplas informações no Pateo do Paraizo n. 10, com Eusebio Simões.

Dr. Gouveia de Barros

CLINICA MEDICA

Affecções de apparelho circulatorio, nervosos e mentaes

CONSULTORIO — Imperatriz, 173, sob. 2 ás 5

RESIDENCIA — Progresso, 417

Alvarenga

Vende-se uma em perfeito estado para 150 toneladas. A tratar no Pateo do Paraizo n. 10, com Eusebio Simões.

Dr. A. O. Vieira da Cunha

Parto, Molestias de Senhoras e operações

CONSULTORIO

Rua Nova, 356—de 13 ás 16 h.

RESIDENCIA

Rua Intendencia, 49—Tel. 806

TINTA SEGURANÇA

PARA ARCHIVOS E DOCUMENTOS

Escriptorios, Bancos, Repartições Publicas, Collegios e Estabelecimentos de responsabilidades, devem comprar de preferencia a inimitavel tinta de escrever **Segurança** a unica inalteravel e que não séde a **Eureka**

Agente geral em todo o Brasil

W. D. O' DAY

AVENIDA RIO BRANCO

RIO DE JANEIRO

Representante no Estado de Pernambuco:

J. S. RAMOS

Reparae no Nome

Pilulas de Vida do Dr. Ross

Impresso em Letras Vermelhas

Protegei-vos

AINDA que pareçam a apparencia de frasquinho em que se vende este acreditado tonico laxativo, vede sempre se o envoltorio tem o nome de PILULAS DE VIDA DO DR. ROSS impresso em letras vermelhas.

Só então podeis ter a certeza de obter o que pedis.

Certificae-vos tambem que o envoltorio esteja lacrado em ambas as extremidades.

É uma precaução muito acertada obter as legitimas Pilulas de Vida do Dr. Ross, as quaes se teem tornado celebres por mais de 30 annos como um laxativo agradavel e efficaz para uso do lar domestico.

As Pilulas de Vida do Dr. Ross são assim chamadas porque os que as usam com frequencia vivem repletos de saude e gozam plenamente a alegria de viver.

Vendem-se nas Pharmacias. Recordae-vos examinar o nome ao comprai-as e ver se o frasquinho está lacrado.

THE SYDNEY ROSS COMPANY, Inc. — Newark, N. J. E. U. A.

App. D. N. S. P. em 17 Outubro de 1916. Sob N° 158

AGENTE FRAGOSO

ESCRIPTORIO E ARMAZEM A' RUA DO IMPERADOR N.° 285

Grande LEILÃO

Do escriptorio da antiga e conceituada firma

ADOLF PETERSEN & C.

filial em Recife á rua Visconde de Itaparica, antiga do Apollo n.° 143 — 1.° andar

QUARTA-FEIRA, 10 DE SETEMBRO A'S 13 HORAS (1 hora da tarde) em ponto, á rua do Apollo N.° 143 — 1.° andar

CONSTANDO:

De importante COFRE ALLEMÃO prova de fogo, SECRETARIA AMERICANA, 2 carteiras de peroba bureau, 1 grande CARTEIRA de peroba, 4 mesas para escriptorio, 1 importante machina para escrever REMINGTON, uma dita idem UNDERWOOD, mesas para as mesmas, PRENSA para COPIAR, relogio de parede, 11 cadeiras de junco, 1 armario de peroba para archivo, 1 dito para livros, 1 estante envidraçada, 2 balcões com gavetas, 6 lances de armação ingleza, 2 lavatorios com espelhos e com o respectivo serviço, uma machina de escrever portatil (Eriká), objectos e mais utensilios para escriptorio. **Grande sortimento de finos brinquedos allemães, ricos lustres para luz electrica** abat-jours, idem fogões a gaz, artigos de papelaria, cadeiras, camas e mesas de ferro e aço, finas carteiras e bolsas de couro, 2 valiosissimas MACHINAS DE CALCULAR, graxa para correias em latas, camisas encandescente, madeiras para foleados de moveis e outros artigos, e uma bicycleta allemã.

O agente FRAGOSO devidamente autorisado pelo exmo. sr. Adolf Petersen venderá em publico leilão, tudo que acima se declara para liquidação definitiva do seu escriptorio á rua do Apollo n. 143, 1. andar.

Ao Correr do Martello

Venda franca sem limite — — Opportunidade unica

ENTREGA IMMEDIATA, COM PAGAMENTO A' VISTA

Chama-se a attenção dos negociantes dos artigos para esse leilão

MUTILADO

600 CONTOS DE RÉIS!!!...

E' em quanto monta o formidavel Stock da

Casa GONDIM

que ora se acha em Liquidação

Rogamos de exigir tambem o
DESCONTO DE 15 POR CENTO
que estamos fazendo a titulo de
BONIFICAÇÃO

NOTA - Vendas exclusivamente a dinheiro

RUA NOVA--155

OS AQUECEDORES "HINDEN"

A GAZ — A CARVÃO

representam os ultimos progressos da industria calorifica
Onde ha gaz: Banho morno com 1|2 metro cubico
Onde não ha gaz: O mesmo com 1|2 k.° carvão de madeira
Peçam impressos, com attestados do Ministerio da Agricultura, á fabrica "HINDEN"
RIO DE JANEIRO—Rua dos Prazeres, 29—Acceitam-se revendedores

Pelle fina
Faces mimosas
Rosto perfumado

Pó de arroz LADY

Vende-se em todo o Brazil

E' o melhor e não é o mais caro

Agente GUSMÃO

ESCRIPTORIO — RUA DO APOLLO, 170

LEILÃO

De bons moveis, louças e 1 rico faqueiro de prata

CONSTANDO:

De um grupo austriaco com 11 peças, 2 columnas, 1 mesa de centro, 1 porta bibelot com espelho, 1 cadeira de junco com balanço, 1 grupo austriaco com 7 peças, 1 espelho, 1 guarda vestido de vinhatico, cama para casados, cabide de columna, 1 guarda louça, aparador com espelho, quadros, 1 importante faqueiro de prata, 11 cadeiras de junco, mesa elastica, machina de costura, louças para mesa e outros objectos que serão vendidos sem reserva de preço.

HOJE — Domingo, 7 do corrente — HOJE
AO MEIO DIA
NA CASA N.° 435 DA RUA DA CONCORDIA

O agente GUSMÃO, competentemente autorisado por uma familia que se retirou para o Rio de Janeiro, levará a leilão todos os moveis acima referidos ao
CORRER DO MARTELLO

OLINDA
Dr. Lalor Motta
Medico e Parteiro
Clinica medica. Partos. Vias Urinarias. Molestias de Senhoras. Syphilis.
CONSULTORIO — Imperatriz n. 260, 1° andar — 3 ás 5 horas.
RESIDENCIA — Rua do Sol n. 362 — OLINDA.

"Gets-It" Termina Com Todos os Callos

Trinta segundos depois de tocar o callo com este remedio liquido para callos, a dôr penetrante, como punhaladas, pára para sempre. Nenhum callo, duro ou mole, é demasiado velho ou rebelde para que possa resistir ao "Gets-it". O callo immediatamente secca e mesmo as bordas separam-se da carne e arranca com os dedos com tanta facilidade como quando se cortam as unhas. Não corte os callos. REMOVA-OS com "Gets-it." Custa uma bagatella em qualquer pharmacia.

Fabricado por E. Lawrence & Co., Chicago, E. U. A.
Unicos distribuidores no Brazil:
GLOSSOP & CO.
RIO

LARGA-ME... DEIXA-ME GRITAR!

OXAROPE SÃO JOÃO

É O MELHOR PARA TOSSE E DOENÇAS DO PEITO - COM O SEU USO REGULAR:

1.° A tosse cessa rapidamente.
2.° As grippes, constipações ou defluxos, cedem e com ellas as dores do peito e das costas.
3.° Alliviam-se promptamente as crises (afflições) dos asthmaticos e os accessos da coqueluche, tornando-se mais ampla e suave a respiração.
4.° As bronchites cedem suavemente, assim como as inflammações da garganta.
5.° A insomnia, a febre e os suores nocturnos desapparecem.
6.° Accentuam-se as forças e normalisam-se as funcções dos orgãos respiratorios.

O Xarope é vendido em todas as Pharmacias

PREÇO DO VIDRO — 3$000
Encontra-se nas melhores pharmacias e drogarias em todo o Brazil

CLINICA MEDICA DO
Dr. Clovis Coutinho

Recem-chegado da Europa.
Com pratica nos hospitaes de Paris e Berlim.
Consultorio: Rua da Imperatriz n. 83, 1° andar.
Consultas: ás segundas, quartas e sextas, das 9 ao meio dia.
Residencia: rua do Hospicio n. 311.

Carteira perdida

Quem achou uma pequena carteira de couro, para nickeis, contendo exclusivamente uma medalha com inscripção e 1 recibo de mensalidade da Cooperativa dos funccionarios publicos, e quizer levar á rua da Intendencia, 755, será generosamente recompensado.

Perfumaria de Coty Caron

As ultimas novidades em perfumes, loções, pó de arroz, agua de colonia, cremes, rouges e estojos completos, acaba de receber de Paris a "Perfumaria Universal."
RUA DA IMPERATRIZ, 257

Pernambuco Tramways & Power Company, Limited.

Vendas de sub-productos:
SECÇÃO DE GAZ
PHENOLINA
OLEO CREOSOTO
OLEO ANTHRACENO,
VERNIZ PRETO
GRAXA PRETA
CARVÃO COKE
A Companhia avisa aos seus clientes e ao publico em geral que se podem entender a respeito na Loja de Gaz, rua da Imperatriz, 139, Fabrica do Gaz, rua do Gazomeiro, 60.
A. Ommundsen, rua do Peixoto.

LOCOMOTIVAS A MOTOR

EM STOCK
para qualquer bitola,
Capacidades de tracção: 18.000 kos. 28.000 kos. e mais
Autos de linha, WAGONETES
de qualquer typo e bitola
Peçam catalogos e offertas aos representantes geraes:
ALBERTI & STADLER
Rua Lavradio 106, Caixa postal, 2442
RIO DE JANEIRO
Procura-se firma bem relacionada como representante.

Mechanico machinista

Mechanico machinista allemão se offerece para qualquer serviço de machinismo; falla bem portuguez.
Quem precisar; dirigir carta por favor para "Restaurant Oriente."
Rua Duque de Caxias, 91.

FLUOCAL

(LIC. D. N. S. P., SOB N. 154)

COMPRIMIDOS
RECALCIFICANTES

O mais efficaz dos systemas de recalcificação indicado como poderoso combatente no tratamento das doenças do peito, enfranquecimento, tosses desprezadas, crescença, fadiga, etc.

O reconstituinte por excellencia.
A sentinella avançada contra a tuberculose.

A' VENDA EM TODAS AS BOAS PHARMACIAS E DROGARIAS

ANTALGINA	THIOGEOL
Combate rapidamente as dôres de cabeça, de dentes, enxaquecas e nevralgias.	Poderoso tonico reconstituinte e expectorante. Não contém alcool nem opio.

OPTICA AMERICANA

GABINETE OPTICO-OCULISTA

Sob a direcção de um Especialista para corrigir todos os defeitos de refracção dos olhos: Miopia, Hypermetropia, Presbiopia e Astigmatismo (defeito da refracção que produz frequentemente dores de cabeça (Enxaquecas), Tonturas e Fotofobia (horror á luz). Apparelhos aperfeiçoados e modernos para "Skiascopia" e Exame da vista.

Para serem aviadas as receitas dos nossos clientes dispomos de um grande e completo sortimento de oculos, Pince-nez, Lorgnous, Vidros e Lentes crystaes da melhor qualidade.
RUA NOVA N.° 356 (1.° andar) RECIFE

N. B. — Avisamos a quem necessitar enxergar longe e perto ao mesmo tempo e desejar não estar trocando de oculos a cada momento, que recebemos recentemente dos Estados Unidos os celebres crystaes Bifocaes Kriptok (foco invisivel) feito sem apparecer signal do vidro collado.

Tubos galvanisados
Tubos de aço para caldeira
Tubos de aço para canalisações de abastecimento d'agua
Tubos para todos os misteres
Postes de aço de uma só peça, para illuminação e transporte de energia electrica
DA
S. A. DES USINES A' TUBES DE LA MEUSE
Belgica
F. DE SIQUEIRA & Cia. Ltda.
RUA PRIMEIRO DE MARÇO 31 — RIO DE JANEIRO

MOLESTIAS URINARIAS E OPERAÇÕES
Dr. Adaucto Brandão

Especialista com larga pratica hospitalar, trata: Estreitamento, hydrocele, hernia, tumores, apendecite, hemorrhoides, cancro do utero e todas as doenças dos orgãos genito-urinarios do homem ou da mulher por processo moderno e com o emprego de anesthesia local ou regional.
Consultorio electrico-cirurgico
RUA NOVA 356, 1.° ANDAR

MOTORES A GAZ POBRE "NATIONAL"

Fabricados na Inglaterra o paiz do Ferro e Carvão

os mais SIMPLES
os mais POSSANTES
os mais ECONOMICOS

Em stock-RECIFE e NATAL

Peçam preços e informações aos Agentes em NATAL:

Sociedade Anonyma Wharton Pedroza

Engenheiros-Representantes no Norte do Brasil

Collyer & Archbold Ltd.

196 — Rua do Barão do Triumpho — 196
RECIFE
Caixa, 364 Teleg. COLBOLD

KREMENTZ

E' o melhor botão do mundo

Feito de uma só peça, chapeado a ouro, não vae ao fogo, não tem emenda nem solda, não suja nunca, não se quebra, nem se estraga.

Não seja logrado com o botão ordinario que suja a camisa e a pelle e fica preto

Veja no botão verdadeiro a marca KREMENTZ, a unica que é GARANTIDA para sempre.

Unicos agentes no Brasil:
Companhia Mercantil Pan-Americana
Rua S. José, 23 - Sobrado
CAIXA POSTAL 1623
Telephone: Central 5801
Rio de Janeiro

KREMENTZ QUALITY STAMPED ON BACK

Sub-Agentes neste Estado:
T. BRAGA & C.ª
CAIXA POSTAL N.º 255
RECIFE PERNAMBUCO

CLINICA DE OUVIDOS, NARIZ E GARGANTA
DO **DR. A. TIGRE** Rua da Imperatriz, 147
ESPECIALISTA 1.º ANDAR
RESIDENCIA: Conde da Bôa-Vista n. 587 — Telephone 1100
CONSULTAS das 14 ás 71 horas

BANCO BRASILEIRO ALLEMÃO

Brasilianische Bank Für Deutschland

Fundado em Hamburgo em 16 de Dezembro de 1887, pela Direction der Disconto-Gesellschaft, Berlim, e Norddeutsche Bank in Hamburg, Hamburgo. Autorizado a funccionar no Brasil pelo Decreto Imperial n.º 10.030 de 7 de Setembro de 1888

CAPITAL:

25 milhões de marcos=15.000 contos de rs.

FILIAES:

RIO DE JANEIRO, SÃO PAULO, SANTOS, PORTO-ALEGRE, BAHIA E PERNAMBUCO

Filial em Pernambuco:
Avenida Marquez de Olinda, 182

Caixa Postal, 371

Endereço-telegrphico: ALLEMABANK

Operações bancarias em geral. Desconta saques, encarrega-se de cobranças, empresta dinheiro em conta corrente garantida por effeitos em cobrança, vende, compra e administra titulos e valores e fornece cartas de credito para o Brasil e estrangeiro. Sacca sobre os principaes paizes do mundo. Abre contas correntes á disposição, prazo fixo ou aviso previo com juros a convencionar.

Machinas de occasião

Um motor horisontal a vapor de alta e baixa com condensador de superficie, de 200 HP. Uma caldeira tubular para a machina acima com economisador, reservatorio de vapor secco, bombas de alimentação, encanamentos, valvulas e todos os pertences. Officinas mechanicas completas de ventilador, forjas, safras, machinas de furar,, tornos mechanicos e demais ferramentas. Balança de plataforma para 5 toneladas. Carros decauville com trilhos. Machina para fabricação de tijollos. Grandes Moinhos de pedra. Britadores diversos. Peneiras rotativas de grande capacidade. Conductores de caçambas e helicoide. Eixos de transmissão, polias innumeras, mancaes e supportes de diversos systemas. Motores auxiliares a vapor e de explosão. Dynamos e motores electricos de corrente continua e alterada. Desintegradores diversos. Grupos electrogenos. Bombas de diversos typos. Motores maritimos a vapor e de explosão. Elevadores e monta-carga e innumeras forragens e especialidades cuja relação encontra-se, com os esclarecimentos precisos.

RUA DO APOLLO N.º 82, 1.º ANDAR

Deseja tingir seu vestido? Compre somente

GERMANIA

Custa só 1$500 caixa e dá os melhores resultados

Depositarios geraes:
Queiroz, Suzarte & Meyer
RUA DA PRAIA, 78
C. Postal, 2808 Rio de Janeiro

Dr. Fernando Witte e Dr. Frederico Hinrichsen

MEDICOS — DIPLOMADOS NA ALLEMANHA E NO BRASIL
Especialistas em alta cirurgia, partos e molestias das senhoras

Offerecem-se para todas e quaesquer operações cirurgicas, não sendo mais necessario os illustres clientes viajarem para o exterior e Rio de Janeiro.

Clinica geral. Tratamento das doenças venereas pelos methodos mais modernos e aperfeiçoados.

CONSULTORIO 1.º ANDAR — EDIFICIO BRITISH BANK

Fredo. W. Riether

REPRESENTANTES DE CASAS NACIONAES E EXTRANGEIRAS
CAIXA. 161 Tel. 547

Oleos e Graxas "NOBEL"

Russos e Americanos

para
Cylindros
Dynamos
Machinismos de toda especie
Turbinas
Cortumes
Drogarias (branco sem cheiro)
Pintores (substituto de aguaraz)
Cotações optimas para Cimentos (Belga e Allemão)
Enxofre
Oleo de Linhaça
Vidros

FORNECE-SE PROMPTAMENTE ORÇAMENTOS PARA MACHINISMOS DE QUALQUER INDUSTRIA

Agfa Agfa Agfa
FILMS CHAPAS REVELADORES

QUEM na arte photographica QUER sempre Exito Garantido só trabalha com Material Photographico da

Agfa

Unicos Representantes para o Brasil:
JOHN JUERGENS & C.ª
Rio de Janeiro — R. Alfandega, 120
S. Paulo — R. Florencio de Abreu 108
P. Alegre — R. Dr. Flores, 31
JUIZ DE FORA — Rua Dr. Paulo Frontin, 161
RECIFE — RUA BOM JESUS, 207 — Teleph. 2024 — Caixa, 309

Literatura sobre material remettemos a qualquer interessado

Agfa

Agua de Colonia Universal

Muito perfumada e a preferida para o banho e massagens, preço litro 12$000, 1|2 litro 7$000 e 1|4 litro.... 5$000.

A' venda na "Perfumaria Universal" RUA DA IMPERATRIZ, 257

DR. DIONYSIO MEILI

MEDICO VETERINARIO

Prof. da Faculdade de Medicina Veterinaria e da Escola de Engenharia Agronomica.

Ex-assistente dos professores allemães Raas, Kenrle e Supper.

Especialidades: Molestias dos bovinos, cães e equinos. Cirurgia geral. Analyses chimicas e microscopicas.

Consultorio e residencia: Rua do Riachuelo, 671.

Chamados a qualquer hora. Telephone, 513.

Não perca tempo!!

Quer ter sorte no jogo e loterias? Quer ser feliz em amores e negocios? Escreva hoje mesmo á CAIXA POSTAL, 12, Nictheroy, E. do Rio, que receberá gratis o meio de conseguir em 5 dias.

Dr. Manoel Mattos

CIRURGIÃO DENTISTA

Especial serviço de prothese e cuidadoso tratamento das molestias da bocca.

Praça da Independencia n. 50. 1º andar. Consultas: das 8 ás 11 e das 14 ás 17 horas

MOINHO

Vende-se um, americano, com 60 pés de altura, em perfeito estado, a tratar com J. Ferreira da Silva & C., á Avenida Marquez de Olinda n. 111, RECIFE.

CLINICA DE MOLESTIAS DE OLHOS DO
DR. BARRETTO LINS

Com pratica das clinicas dos Profs. Fuks (de Vienna d'Austria) e de Lapersonne, (de Paris) e antigo ajudante do notavel oculista dr. Ribeiro dos Santos (da Bahia)

Correcção e tratamento methodico dos vicios de refracção ocular: myopia, astygmatismos, hypermetropia etc.

CONSULTORIO: 223, rua Barão da Victoria. Das 9 ás 12 e de 1 ás 5 horas da tarde.

CHAVES PERDIDAS

Perdeu-se uma carteira de couro preto, com 4 chaves, em Olinda, do correr da Garage da Loja Stella até o ponto do bond da mesma loja.

Pede-se o obsequio a quem encontrou, entregal-as á rua 13 de Maio nº 51 — Olinda, que será bem gratificado.

F. BRANDÃO

Eng.º civil pela Escola Polytechnica do Rio

Construcções, reconstrucções e reparações

Architectura, Topographia, Estradas, Demarcações, Abastecimento d'agua, Barragens, Saneamentos e Installações Hydraulicas

Orçamentos rigorosamente exactos e economicos

ESCRIPTORIO E ARMAZEM
Rua do Sol, 391 — RECIFE

ELIXIR DE NOGUEIRA
DEPURATIVO DO SANGUE
Empregado com successo nas molestias de origem SYPHILITICA

Dr. Fernandes Barboza

CLINICA MEDICA EM GERAL
Com pratica no Rio de Janeiro e na Europa
Ex-externo do Hospital Laennec de Paris
Especialidade — doenças do pulmão
Consultas — das 2 ás 5 horas
Consultorio — Rua Nova, 363 — 1º andar
Residencia — Rua Bernardo Vieira, 260

Mr. GAMELL

(Professor inglez)
155 — RUA NOVA
(Por cima da "Casa Gondim)

DR. CAETANO GALHARDO

ADVOGADO

De volta da Capital da Republica, previne aos constituintes continuar nos misteres de sua profissão em seu escriptorio á RUA DUQUE DE CAXIAS (antiga das Cruzes) n. 81, 1º andar, das 12 1|2 ás 15 1|2. Telephone n. 229.

Residencia: rua da Conceição (Bôa Vista) n. 127.

Para usina de assucar

VENDEM-SE NA "USINA CRUANGY", ESTAÇÃO PUREZA, MUNICIPIO DE TIMBAUBA

— Uma bomba centrifuga, para agua, em perfeito estado de conservação, para encanamento de 4 pollegadas.

— Uma bomba centrifuga, para agua, em perfeito estado de conservação, para encanamento de 6 pollegadas.

— Duas caldeiras usadas, em perfeito estado de conservação, trabalhando a 80 libras de pressão, tendo cada uma 150 metros quadrados de superficie de aquecimento, 5 metros de comprimento por 1 metro e 90 centimetros de diametro, e 106 tubos de 3 1|2 pollegadas para cada uma.

— Uma caldeira usada, trabalhando a 80 libras, com 120 metros de superficie de aquecimento, 3 metros e 40 centimetros de comprimento por 1 metro e 80 centimetros de diametro e 100 tubos de 3 1|2 pollegadas.

— Uma caldeira usada, em magnifico estado de conservação, com 140 metros de superficie de aquecimento, trabalhando a 120 libras de pressão, com grande reservatorio de vapor na parte superior, tendo 101 tubos de 3 1|2 pollegadas e medindo 5 metros de comprimento por 1 metro e 80 centimetros de diametro.

Todas as quatro caldeiras teem todos os seus pertences, inclusive crivos, registros, boccas para lenha e para bagaço e acham-se desmontadas, podendo ser examinadas.

— Vendem-se mais: 20 carros de ferro para transporte de cannas com lastro e fueiros de madeira, bitola de um metro, para 3 toneladas de lotação; 4 turbinas typo Mariolle; polias; caldeiras para mancaes etc., etc.

CLINICA DE OUVIDO, NARIZ E GARGANTA
MEDICO-ESPECIALISTA

Prof. Arthur de Sá

Da Faculdade de Medicina e da Escola de Pharmacia e Odontologia do Recife

Ex-assistente do sabio especialista allemão Gustav Killian Das clinicas de sua especialidade na Universidade de Berlim e das Faculdades de Medicina de Paris, Bahia e Recife

Com mais de 10 annos de pratica da especialidade nos hospitaes da Allemanha, França, Brasil, etc.

CONSULTAS de 11 ás 12 e de 2 ás 5 da tarde
CONSULTORIO — 85 — Avenida Marquez de Olinda 85 — 1.º andar
Telephone, 1911 (Edificio do Banco Portuguez
Residencia Telephone 1482 — 708 — Rua Joaquim Nabuco (Capunga)

Tratamento Especial do Cabello

PELA LOÇAO

Bella Côr

Registrada sob n.º 6965 Approv. pelo D. N. de S. P. sob n.º 2177

BELLA CÔR não é uma simples loção de toilette, mas sim um preparado scientificamente manipulado e lançado á venda depois de longos e grandes estudos e experiencias.

E' INDICADA NOS SEGUINTES CASOS:

CASPAS E QUEDA DO CABELLO: São muitas as causas que motivam a quéda do cabello, sendo a mais commum as caspas. A loção **BELLA CÔR** tem a grande propriedade de destruil-as facilmente desde que se faça uso 2 vezes por dia. São muitos os curados e satisfeitos

CALVICIE: Não queremos exagerar, dizendo que a **BELLA CÔR** faça nascer, de facto, cabellos novos; porém o dizemos com certeza que previne a calvicie, dando força e vitalidade aos cabellos, tornando-os macios e sedosos.

CABELLOS BRANCOS: E' sabido hoje e está competentemente provado que o embranquecimento do cabello não passa de uma molestia. Devido á debilidade da raiz elle cae e embranquece. A loção **BELLA CÔR**, dá força ao cabello e desta forma conserva sempre a sua côr

Não contem oleo nem gordura, nem materias que prejudiquem ou que manchem a pelle!

O seu uso é simples e o seu perfume muito agradavel.

VENDE-SE NAS BOAS CASAS DESTA CAPITAL

LOJAS "PAULISTA"

DE

Alberto Lundgren & Cia., Limitada

Caixa Postal 5 — RECIFE

Para conhecimento da nossa numerosa freguezia publicamos abaixo os preços liquidos por metro dos principaes tecidos da afamada COMPANHIA DE TECIDOS PAULISTA de quem somos exclusivos depositarios, a saber:

Ns.	NOMES	PREÇOS
P. 2	Brim Colonial Combate	Rs. 1$500
" 4	Chita Nortista	" 1$400
" 7	Chita Segurança Paulista	" 1$250
" 8	Brim Tussor D. C. Especial	" 1$900
" 9	Zephyr Ideal	" 1$700
" 11	Chita Xadrez	" 1$500
" 12	Morim Combate	" 1$600
" 19	Fantasia Beija Flor	" 1$550
" 24	Brim Bambu'	" 1$900
" 27	Brim Progressivo	" 2$500
" 28	Brim Principe	" 1$800
" 30	Brim Petronio	" 2$100
" 31	Musselina C. T. P. (Sort. 1)	" 1$700
" 32	Brim Alveiro	" 2$100
" 33	Mescla Navegante	" 3$000
" 35	Musselina Galantéa	" 1$800
" 36	Morim Suliana	" 1$400
" 39	Levantine Pepita	" 1$600
" 42	Musselina Alta Moda (Sort. 3)	" 1$800
" 45	Crepeline Aurora	" 2$000
" 47	Crepelina C. T. P. (Sort. 4)	" 2$000
" 48	Crepe Oriental	" 2$500
" 51	Cretone Ideal	" 1$400
" 52	Crepeline C. T. P. (Sort. 5)	" 2$000
" 53	Chita Marietta Encarnada	" 1$500
" 54	Crepeline C. T. P. (Sort. 6)	" 2$000
" 55	Musselina Alta Moda (Sort. 4)	" 1$800
" 58	Brim Floriano	" 2$200
" 59	Chita Popular	" 1$350
" 61	Chita de Barra PP.	" 1$400
" 65	Musselina Alta Moda (Sort. 5)	" 1$800
" 66	Fantasia Mercêdes	" 1$800
" 67	Sedalina Duqueza	" 2$100
" 72	Fantasia Gaivota	" 1$800
" 73	Musselina Flôr de Lis	" 1$800
" 74	Sedalina Marqueza	" 2$100
" 76	Musselina Estrella	" 1$600
" 78	Percale Moderno	" 1$900
" 81	Chita abocla	" 1$500
" 82	Levantine Sereia	" 1$900
" 83	Zephyr Classico	" 1$900
" 84	Cretone Revelação Encarnado	" 1$400
" 85	Musselina C. T. P. (Sort. 2)	" 1$700
" 87	Morim Japonez	" 1$700
" 88	Geisha (Morim)	" 1$600
" 89	Morim Jockey Club	" 1$400
" 90	Fantasia Diána	" 2$000
" 91	Musselina C. T. P. (Sort. 3)	" 1$700
" 92	Levantine Celeste	" 1$700
" 95	Sedalina Condessa	" 1$900
" 97	Sedalina Princeza	" 2$100
" 98	Cedalina Palha	" 1$900
" 99	Crepeline C. T. P. (Sort. 1)	" 2$000
" 100	Crepeline C. T. P. (Sort. 2)	" 2$000
" 102	Musselina Alta Moda (Sort. 1)	" 1$800

Ns.	NOMES	PREÇOS
" 103	Brim Diamantino	" 3$000
" 105	Fantasia Chrysanthema	" 2$000
" 106	Chita Preta 55	" 1$500
P. 107	Chita Preta 65	Rs. 1$650
" 108	Chita Preta 73	" 1$800
" 109	Musselina Alta Moda (Sort. 2)	" 1$800
" 110	Chita Iracema Nova	" 1$500
" 111	Musselina Fidalguia	" 1$800
" 112	Crepeline C. T. P. (Sort. 3)	" 2$000
" 113	Crepeline Georgette	" 2$200
" 115	Zephir Nautico	" 2$000
" 116	Musselina T. T. P. (Sort. 4)	" 1$700
" 123	Chita Marietta Azul	" 1$400
" 124	Crepon C. T. P.	" 2$100
" 125	Sedalina Rainha	" 2$400
" 126	Voile Paulistano	" 2$100
" 127	Cretone Paratybe Azul	" 1$500
" 128	Sedalina Baroneza	" 2$100
" 164	Riscado Matutino	" 1$400
" 200	Chita Lembrança Encarnada	" 1$400
" 201	Chita Lembrança Azul	" 1$200
" 202	Cretone Combativo Encarnado	" 1$500
" 203	Cretone Combativo Azul	" 1$350
" 213	Percale Perola	" 1$150
" 216	Cretone Paratybe Encarnado	" 1$650
" 218	Brim Ultima Palavra	" 1$750
" 217	Brim Invencivel Novo	" 1$750
" 226	Chita Feliz Lembrança	" 1$450
" 229	Fustão Familiar	" 1$250
" 230	Mescla Mercantil	" 2$100
" 233	Fustão Seringal	" 1$150
" 237	Brim Magnifico	" 2$500
" 238	Brim Preto N. A. P.	" 2$400
" 239	Brim Alacama Novo	" 2$200
" 240	Brim Inimitavel	" 1$700
" 241	Atoalhado Grosso	" 2$150
" 243	Brim Zebra	" 1$500
" 244	Riscado Desejado A. E.	" 1$350
" 246	Algodão Cru' P. J.	" 1$200
" 249	Algodão Alvejado P. J.	" 1$300
" 260	Casemira Paulista	" 2$200
" 267	Brim Tussor Tropical	" 1$700
" 284	Chita Nathalia Azul	" 1$300
" 285	Chita Nathalia Encarnada	" 1$500
" 288	Chita Seductora	" 1$400
" 289	Cretone Camponez	" 1$750
" 299	Riscado Audaz	" 1$300
" 301	Riscado Invencivel	" 2$300
" 302	Brim Especial	" 1$600
" 306	Algodão Especial V.	" 1$700
" 309	Algodão Cru' America	" 1$400
" 317	Zephyr Esaz C. T. P.	" 1$700
" 319	Zuarte Recifense	" 2$300
" 323	Brim Tussor São Paulo	" 2$400

Recife, 27 de Outubro de 1923.

Dispomos tambem constantemente de um variadissimo sortimento de tecidos de outras procedencias, nacionaes e estrangeiras, que vendemos a preços extraordinariamente modicos.

EXISTEM NA CIDADE DO RECIFE AS SEGUINTES FILIAES:

Rua Nova n.° 343 — Rua das Florentinas n.° 249 — Rua do Rangel n° [illegible] — Rua Direita de Afogados n° 430 — Rua Real da Torre n.° 392 — Rua Luiz do Rego n.° 881 (Santo Amaro) — Rua Bernardo Vieira n.° 3 (Encruzilhada) — Avenida Caxangá n.° 6815 (Caxangá).

Além de outras nas capitaes e principaes cidades dos Estados:

PERNAMBUCO

Barreiros, Canhotinho, Caruaru', Catende, Garanhuns, Goyanna Jaboatão, Limoeiro, Nazareth, Pau d'Alho, Palmares, Ribeirão, Rio Branco, Timbauba e Victoria.

PARAHYBA

Alagôa Grande, Cabedello, Campina Grande, Guarabira, Ingá, Itabayanna, Mamanguape, Parahyba e Sapé.

ALAGOAS

Anadia, Lagôa do Canhoto, Maceió, Pededo, Porto Calvo e Quebrangulo.

RIO GRANDE DO NORTE

Nova Cruz e Natal.

ESTES PREÇOS são os mesmos em todas as filiaes, onde quer que ellas estejam situadas dentro dos quatro Estados acima mencionados e estão affixados nas peças e cores de fórma visivel, sendo facultado a qualquer freguez, communicar por escripto ao escriptorio geral aqui no Recife, sempre que não encontrar os ditos preços affixados como aqui se declara.

Pedimos aos nossos freguezes que exijam um coupon impresso das compras que effectuarem em nossas filiaes

NEXADAS

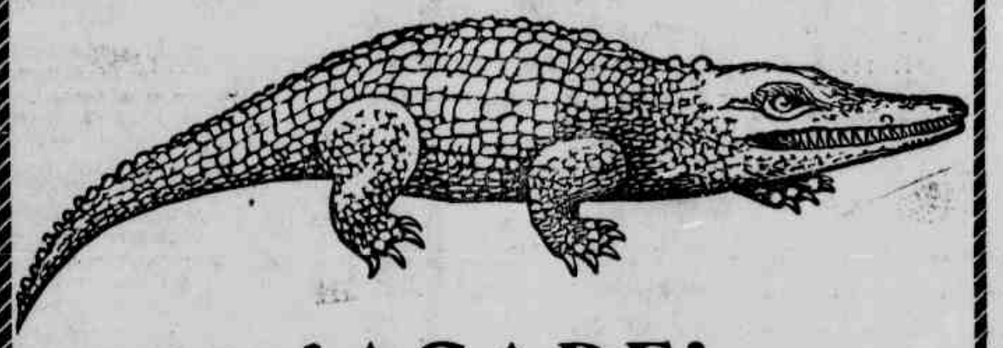

JACARE'

(MARCA REGISTRADA)

As genuinas enxadas d'estas marcas são

FABRICADAS EM INGLATERRA,

E, como é bem conhecido por todos

SAO AS MELHORES

CUIDADO COM AS IMITAÇÕES!

Fornecidas de stock pelos principaes importadores

App. D. N. S. P. em 27 de Abril de 1918, sob n.° 175

CLINICA CIRURGICA DO

Dr. SOUTO MAIOR

Cirurgião dos Hospitaes Portuguez e Pedro II

Cirurgia geral e das vias urinarias do homem e da mulher.

CONSULTAS: de 3 ás 5 horas, na rua Larga do Rosario 222, 1° andar

RESIDENCIA: Rua Fernandes Vieira n. 158

TELEPHONE N. 820

"CREOLISOL"

Poderoso Desinfectante

E' o melhor para lavagem e desinfecção de casas e exgottos.

Infallivel para o gado, na cura das bicheiras, feridas, parasitas e outras molestias.

Approvado e adoptado pela Saude Publica do Rio de Janeiro e Serviço Sanitario do Estado de São Paulo.

FABRICANTES: Estabelecimentos Chimicos e Industriaes America.

Rua Paulino Guimarães, 33—S. PAULO

AGENTES: — Neste Estado — **M. SANTOS & C.ª**

Rua do Imperador D. Pedro II, 305, 1.° andar

A' venda na casa dos srs.:

Montenegro Simões & C.

RUA BARÃO DA VICTORIA N.° 269

O MELHOR LAXANTE DIURETICO E DISSOLVENTE DO

Salvitae

CONTRA A GOTTA DIABETES RHEUMATISMO MOENÇA DE BRIGHT

n. 126 em 22—7—917.

"CASSIA VIRGINICA"

Remedio vegetal, tonico-calmante-anti-febril e diuretico.

Licenciado pela Directoria Geral de Saude Publica do Brasil, sob n.° 79 em 6 de Novembro de 1913.

Cura garantida da erysipela e febres em geral.

Superior ao quinino e seus derivados, nos casos de influenza, febres infecciosas, motivadas por algum resfriamento, ou causas ignoradas.

A sua acção é extraordinariamente importante no auxilio ao trabalho dos rins, fonte principal de eliminação de morbus, evitando desta modo a uremia e outros accidentes que se notam algumas vezes com o uso do quinino que é irritante e contra indicado para os cardiacos, albuminuricos, diabeticos etc.

Ninguem desconhece as tonturas e o mal estar que sentem os doentes que usam quinino, labios arrebentados, mouquico, fastio, urinas ardentes e vermelhas.

Com o uso da "Cassia Virginica" o doente sente-se satisfeito, sem perturbação de especie alguma.

Cura os mais fortes accessos de erysipela em poucos horas e os incommodos geraes logo ás primeiras dozes.

Principia a sua acção removendo a causa eliminando os germens da molestia pelo suor ou pela micção, activando o funccionamento circulatorio do sangue com o seu emprego completamente inoffensivo simples e [illegible]vel.

(Vide prospecto que envolve cada vidro)

A' venda em todas as Drogarias e Pharmacias

PREÇO 4$000

— F. Galvão — Caixa postal 264 — Pernambuco —

PRODUCTOS PHARMACEUTICOS

DE SILVA ARAUJO

RIO DE JANEIRO

Designações dos productos	Indicações therapeuticas
PHONERGINA	Pharingite, Angina, Rouquidão, etc.
BI-UROL	Dores, Sciatica Nevralgia, Lumbago, Gravella, Colicas hepaticas e nephriticas. Expulsa o acido urico e toxinas.
GOTTAS PHYSIOLOGICAS	Poderoso tonico dos nervos, do cerebro e dos musculos.
PILULAS REGULADORAS	Prisão de ventre ou constipação. Molestia do figado ou do pancreas. Peso de cabeça, hemorrhoidas, dyspepsia, inapetencia, etc.
GALACTOGENICO Miranda Carvalho	Tonico do organismo em geral. Excitante da secreção das glandulas mamarias. De gosto agradavel, de acção rapida e persistente.
BI-DIGESTIVAS Pastilhas comprimidas	Regula as funcções digestivas e combate a prisão de ventre, fazendo cessar as suas consequencias.
LICOR DOS INGLEZES	Laxativo, estomachico e excitante. De poderosa acção sobre a vesicula biliar.
PEITORAL CALMANTE	Bronchite, Catarrhos, Tosses nervosas e rebeldes. Coqueluche. Calmante e expectorante.
INGESTA Farinha Lactea Phosphatada	Alimento completo. Torna as crianças sadias e robustas os debilitados.

Fornecemos catalogos a quem solicitar.

OLINICA MEDICA DO

Dr. Arnaldo Reis

Doenças dos orgãos da digestão, respiração e circulação

Consultas todas as manhãs, das 8 ás 11 horas

Rua da Imperatriz, 14, 1° andar

RESIDENCIA: Rua Conde da Bôa Vista, 168

SERRARIA SÃO GERALDO

DE

Auler & C.IA Limitada

á Rua do Lima 371

TELEPHONE N.° 1231

Grandes officinas de Marcenaria, Carpinteria e Escadaria

Acceitam encommendas de ESCADAS, ESQUADRIAS e INSTALLAÇÕES, MOBILIARIOS DE LUXO DOS MAIS MODERNOS ESTYLOS, executados com a maxima perfeição e presteza por pessoal habilitado.

Madeira — Vendem de qualquer qualidade a saber: PINHO DO PARANA', TABOADO, PRANCHAS e MADEIRA DE LEI de qualquer procedencia, acceitam tambem MADEIRAS PARA SERRAR, por preços modicos.

VENDE-SE OU PERMUTA-SE

Um importante sitio no aprasivel arrabalde do Campo Grande, com 485 metros de frente por 400 de fundo com baixas de capim, estabulo moderno, cercado, todo dividido, com explendido chalet para moradia, agua encanada, tendo ainda mais 2 casas a 6 minutos do bonde.

Tambem faz-se negocio permutando por uma casa no centro da cidade.

A tratar com Henrique Santos, no Mercado de São José, talho n. 32.

CAVALLO

de sella, alazão, grande e bom trotador, vende-se barato. A tratar no escriptorio do "Diario".

Bôa-Viagem

Aluga-se 5 bôas casas de 3 e 4 quartos cada uma no alto do Setubal com frente para o nascente proximo ao mar bem ventiladas, bôa fossa, etc. A tratar na rua da Concordia, 208 ou na rua do Rangel, 154. Preços baratos.

O que o doente sente o comuso do

ELIXIR DE INHAME

App. D. N. S. P. sob n.° 255 em 17—10—914

Com o tratamento pelo ELIXIR DE INHAME, o doente experimenta uma grande transformação no seu estado geral; o apetite augmenta, digestão se faz com facilidade (devido ao arsenico) a cor torna-se rosada, o rosto mais fresco, melhor disposição para o trabalho, mais força nos musculos, mais resistencia á fadiga e respiração facil. O doente torna-se florescente, mais gordo e sente uma sensação de bem estar muito notavel.

DEPURA-FORTALECE-ENGORDA

A' venda em todas as Pharmacias e Drogarias do Brasil e Republicas Sul-Americanas.

DR. ERNESTO ROESLER

Professor da Universidade de Bonn (Allemanha) e ex-chefe do Instituto Radiologico da Maternidade da mesma cidade

CLINICA MEDICA E ORTHOPEDICA

Consultorio dotado dos mais modernos apparelhos de radiotherapia profunda, radiographia, raios ultra-violeta, electrotherapia, etc., para tratamento especial de cancros, fibromas, molestias de senhoras, tuberculose, asthma, molestias da pelle e do sangue, molestias da prostata e outros orgãos glandulares, lympathismo, rachitismo infantil, molestias nervosas, etc.

Laboratorio para analyses chimicas e pesquizas microscopicas e anatomopathologicas.

Consultas diarias de 2 ás 6 horas da tarde

CONSULTORIO: — Rua da Imperatriz n.° 240, 1°. andar

RESIDENCIA: — Avenida da Liberdade n.° 85, Olinda

Laboratorio Industrial GUARANA' — De Militão Bivar

RUA DA SAUDADE N.° 299 — RECIFE

ESPECIALIDADES:

Pães de	Guaraná
Polvilho de	"
Tintura de	"
Extracto de	" (fluido)
Vinho de	"
Licor de	"
Nectar de	genipapo
Succo de	abacaxi
Aperitivo de	laranja
Licor de	leite
Licor de	maracujá
Licor de	malva-rosa

Molho Brasileiro (formula ingleza)

Vende-se no Laboratorio e na "Cama Hygienica" á rua da Imperatriz, 28

NOTA — Opportunamente serão annunciados os productos medicinaes de sua preparação.

Theatro MODERNO

AGUARDEM MÃE MURRAY
na super-producção maravilhosa
FASCINAÇÃO

HOJE —— Cadeiras: 2$200 — Camarotes: 3$300 — — HOJE

Uma super-producção de arte! — Um film de valor incontestavel! — Um PROGRAMMA SERRADOR:

Panthera Negra

Films como este não apparecem sempre!

Artista qual esta nem sempre pode ser vista! Vinde ver este prodigio que é FLORENCE REED

em sua magnitude de formas e elegancia, desenvolvendo um trabalho sensacional num ambiente de requintado luxo.

—A vida vertiginosa e opulenta dos cabarets de Paris

7 ACTOS ESTONTEANTES

DOMINGO (Sómente na 1.ª sessão da matinée)

CAMINHOS DE FERRO

4.ª serie

7.º episodio — A MINA DE OURO

8.º episodio — JUDITH EM PERIGO

SEGUNDA-FEIRA

PAULINE FREDERICK

A magnifica interprete de todas as dores, surge-nos inconfundivel na emocionante producção da GOLDWIN

LAÇOS DE AMOR

Com o mesmo successo das anteriores, será exhibida a 3.ª epoca do grandioso cine-rmance, original de LOUIS FENILLADE

A ORPHANSINHA

3.ª — 6 partes — A TRAMOIA

QUARTA-FEIRA:

Mais um prodigio da incomparavel PARAMOUNT PICTURES

A MODERNA CLEOPATRA

Luxuoso e impressionante film especial em 6 actos com os applaudidos astros

NITA NALDI — CONRAD NAGEL — HOPE HAMPTON e LEW CODY

A historia de uma esposa que, perdendo o marido para uma Cleopatra moderna, sabe outra vez recuperal-o de um modo inedito...

O fausto da corte de Cleopatra

O corpo famoso de bailados de GILDA GRAY

Nos dias 12, 13 e 14 de Setembro: Sodoma e Gomorrha

HELVETICA CINE THEATRO

HOJE — Ingresso com Imposto 1$600 — HOJE

Miragem

Bella e emocionante super-producção tendo como interprete principal a brilhante "estrella"

LIA FORMIA'

Oito luxuosos actos

COMO COMPLEMENTO:

Como gritam aquelles maldictos!

Desopilante comedia em 2 extensos actos pelo insuperavel comico — HAROLD LLOYD

SEGUNDA-FEIRA — 5.ª serie do estupendo film da "PATHE' NEW YORK" — O DOMINADOR — Com o notavel hypnotista J. Robert Paulino.

A' SEGUIR — SANGUE DO MESMO SANGUE — Super-producção da "Metro-Paramount" com o grande tragico americano FRANK KEENAN e a encantadora ANNA WILSON.

PELO AMOR DE UMA RAINHA — Luxuosa super-producção da SETZNICK na qual brilham 12 das mais formosas "estrellas" da téla americana.

SEGUROS MARITIMOS E TERRESTRES

COMPANHIA INGLEZA DE SEGURO

'Yorkshire Insurance Company Limited"

FUNDADA EM 1824

AGENTE:

Alagoas, Pernambuco, Parahyba e Rio Grande do Norte,

Wallace Ingham

Telegrammas: — "WINGO" C. Postal N.º 148

Edificio do London Bank — 2.º andar — RECIFE

Theatro Santa Izabel

EMPREZA PASCHOAL SEGRETO

GRANDE COMPANHIA LYRICA ITALIANA

Direcção de LUIZ BILLORO

Maestro concertador e director da orchestra Frederico del Cupolo

ULTIMOS ESPECTACULOS

ULTIMOS DIAS DA TEMPORADA LYRICA

HOJE — Dois grandiosos espectaculos — HOJE

A'S 2 1/2 DA TARDE

O MAIS ASSIGNALADO SUCCESSO DA COMPANHIA

ULTIMA REPRESENTAÇÃO DA LINDA OPERA EM 4 ACTOS

Madame Burtterfly

de G. PUCCINI

Cantada pelos artistas — N. de Sanctis, Pezzati, Tafuro, Vanelli, Azzimonti e Giunta

EM SOIRE'E DE GALA, para commemorar a GLORIOSA DATA DA INDEPENDENCIA DO BRASIL, com a assistencia de todas as altas autoridades

Ultima representação da grandiosa opera ballo em 4 actos:

O Guarany

Do genial maestro brasileiro CARLOS GOMES

O GUARANY, será cantado pelos seguintes artistas: Gaviria, Alessandrini, Tagliabue, Manfrini, Azzimonti, Giunta e Gatti

Bailados caracteristicos pela primeira bailarina G. Pratolongo

AMANHÃ — Em recita extraordinaria — Pela primeira e ultima vez a linda opera em 4 actos

BOHEMIA

de G. PUCCINI cantada pelos artistos A. Oltrabella, Belucci, Tafuro, Vanelli, Manfrini, Scafa Azzimonti e Giunta

PREÇOS DO COSTUME

POR ESTES DIAS — Imponente festival de arte em homenagem ao maestro FREDERICO DEL CUPOLO — Um programma sensacional.

Acceitam-se desde já encommendas de bilhetes

Pensão Universal

MILAGRES 250|252 — OLINDA

Este importante estabelecimento será inaugurado para a proxima estação balnearia no dia 2 de setembro vindouro.

Situado em local muito proximo da praia, bonds a porta, dispõe de accommodações optimas para os srs veraneistas.

Salão de refeições amplo e bôa cosinha.

Lic. N.º 14, em 31—1—917

Anti-Echymosis Faral

E' o crême preferido pelas senhoras e senhorinhas, pois faz desapparecer rapidamente BARDAS, ESPINHAS, CRAVOS, RUGAS, PANNOS, SIGNAES DE BEXIGA, ASPEREZAS e MANCHAS de qualquer natureza.

A' venda em todas pharmacias, drogarias e perfumarias.

Consegui ter uma bella pelle, usando o Anti-Echymosis Faral.

Cura certa de Diabethis (Urinas doces)

INSULINA de procedencia ingleza e hollandeza.

Pharmacia Santo Antonio — Praça da Independencia ,50.

O dr. Octavio de Freitas

Avisa a seus amigos e clientes que reabrio o seu *Laboratorio de analyses chimicas e microscopicas* e seu *Cabinete de raios X e electro-therapia.*

Consultas todos os dias uteis de 1 ás 9 e de 13 ás 17 horas.

Rua da Imperatriz n. 245.

AEG

Cia SULAMERICANA DE ELECTRICIDADE

RECIFE, Rua Barão de Triumpho, 186

RIO DE JANEIRO — S. PAULO — BAHIA — BELLO HORISONTE

fundada pela maior fabrica de machinas e material electrico d'Allemanha

Allgmeine Elektrizitaets Gesellschaft BERLIM.

Grande stock de todo o material electrico

INSTALLAÇÕES ELECTRICAS PARA CIDADES, VILLAS E FABRICAS

ORÇAMENTOS GRATUITOS

Pessoal competente á disposição para a nossa distincta freguezia

Dr. Costa Carvalho

Reassumiu o serviço clinico

Consultorio:

R. Sigismundo Gonçalves n. 81 — por cima do LOUVRE — das 2 ás 4 — Telep. 376

Residencia:

Estrada dos Afflictos n. 1121 Telephone, 1605

DENTISTA

DR. FRAGA ROCHA

Especialista no tratamento da pyorrhéa alveolar (supuração da gengiva, amollecimento e queda dos dentes).

O mais completo gabinete dentario do Recife.

Imperatriz, 107 — 1º andar

"Aachen & Munich"

COMPANHIA ALLEMA DE SEGUROS, devidamente autorisada pelo Governo Brasileiro por Decreto n.º 13712 de 7 de Agosto de 1919 a reencetar as suas operações de seguros.

Continúa a Funccionar no Brasil e acceitar Seguros Contra Fogo.

Sobre edificios, moveis, mercadorias, fabricas, etc., etc. nas mesmas condições e com as mesmas garantias, como antes da guerra, tendo os seus Agentes no Brasil plenos poderes para liquidar qualquer sinistro sem referencias á Casa Matriz na Allemanha.

Agentes em Pernambuco — BARZA & C.

Dr. Gilberto Fraga Rocha

MEDICO

Especialista em molestias dos olhos, nariz, garganta e ouvidos.

Consultorio — Rua Sigismundo Gonçalves n.º 81 — 1.º andar.

— 2 —

Consulta — de 13 ás 16 horas — Telephone, 376 —

Residencia — Avenida Rio Branco, 84—Telephone, 701

Anusol acalma promptamente as dores, que ás vezes são bem crueis
Anusol facilita a evacuação, tornando-a sem dor.
Anusol desinfecta, desecca e cura as superficies inflamadas, humidas e suppurantes
Anusol não contém toxicos.
Anusol evita a intervenção cirurgica

Hemorroidas

Introduza-se um suppositorio pela manhã e outro á noite.

O ANUSOL "GOEDECKE" é conhecido no mundo inteiro ha mais de 20 annos como especifico contra Hemorroidas. não pode, portanto, haver duvidas sobre o exito do Anusol "Goedecke"

GOEDECKE & Cº LEIPZIG

Agente Geral para o Brazil: Hugo Molinari, Rio de Janeiro e S. Paulo.